بلوچستان کے عوام کا نمائندہ اخبار
روزنامہ امروز کوئٹہ
Daily IMROZ Quetta
A.B.C Certified
چیف ایڈیٹر حکیم اکمل
جلد نمبر 12 | روز ہفتہ 10 فروری 2023ء 23 جنوری 1444ھ | شمارہ 222 | قیمت 10

www.imroz.com.pk

سٹیٹ اور سٹی میں دکھتی کشمیر کی ریلیوں میں بم دھماکے 2 افراد جاں بحق 20 زخمی

کوئٹہ، انسکپ روڈ پر ضلعی کچہری اور ڈپٹی کمشنر کے دفتر کے قریب دھماکہ اس وقت ہوا جب یوم یکجہتی کشمیر کے حوالے سے ایک ریلی وہاں سے گزر رہی تھی دھماکے سے ایک ٹرک اور متعدد گاڑیوں کو نقصان پہنچا

ضلع سی سی یو لوئی روڈ پر ریلی کے قریب دھماکے کے نتیجے میں 20 سے زائد لوگ زخمی ہوگئے ہیں زخمیوں کو ہسپتال منتقل کردیا گیا ہے، جن میں سے 4 افراد کی حالت تشویشناک بتائی جارہی ہے، وزیر داخلہ نے رپورٹ طلب کرلی

کوئٹہ (کرائم رپورٹر + نمائندہ امروز + نیوز ایجنسیاں) کوئٹہ میں انسکپ روڈ پر کشمیر ریلی کے دوران ہونے والے دھماکے کے نتیجے میں دو افراد جاں بحق جبکہ چار زخمی ہوگئے۔ پولیس کے مطابق جمعہ کو کوئٹہ کے علاقے انسکپ روڈ پر ضلعی کچہری اور ڈپٹی کمشنر کے دفتر کے قریب دھماکہ اس وقت ہوا جب یوم یکجہتی کشمیر کے

بقیہ 2 صفحہ پر ہوا ملاحظہ فرمائیں

جہاں سقوط کشمیر کا ذکر آیگا وہاں عمران خان مجرم بن کر کھڑا ہوگا، مریم نواز

مقبوضہ کشمیر کے عوام ان کی قربانیوں، جُہد، بہادری کو سلام پیش کرتے ہیں، پی ڈی ایم کے جلسے سے خطاب

اسلام آباد (این این آئی) پاکستان مسلم لیگ (ن) کی نائب صدر مریم نواز نے وزیراعظم عمران خان پر شدید تنقید کرتے ہوئے کہا ہے کہ جہاں سقوط کشمیر کا ذکر آئیگا وہاں عمران خان مجرم بن کر کھڑا ہوگا، مقبوضہ کشمیر کے عوام ان کی قربانیوں، جُہد، بہادری کو سلام پیش کرتے ہیں، کشمیری

بقیہ 1 صفحہ پر ہوا ملاحظہ فرمائیں

وزیر خارجہ نے اقوام متحدہ کی سیکیورٹی کونسل کے سامنے سات مطالبات رکھ دیئے

اقوام متحدہ بھمبر میں، انسانی حقوق خلاف ورزیوں کو مقبوضہ کشمیر میں رسائی دی جائے، صدر بیکٹری نے کونسل کو خطوط ارسال

اسلام آباد (این این آئی) وزیر خارجہ شاہ محمود قریشی نے اقوام متحدہ کی سیکیورٹی کونسل کے سامنے سات مطالبات رکھتے ہوئے کہا ہے کہ بھارت قوری طور پر مقبوضہ کشمیر میں غیر قانونی محاصرہ، بلیک آؤٹ اقدامات ختم کرے، اقوام متحدہ بھمبر میں اور انسانی حقوق کی تنظیموں کو مقبوضہ کشمیر میں رسائی

بقیہ 3 صفحہ پر ہوا ملاحظہ فرمائیں

دنیا میں انتہا پسندانہ نظریے کی گنجائش نہیں، جام کمال

کشمیر کی آزادی کیلئے آخری حد تک جانے کیلئے تیار ہیں، مودی اور بی جے پی نے بھارت میں کھل کر انتہا پسندانہ ذہنیت کی عکاسی کی ہے، جام کمال خان

بلوچستان اور پاکستان کی عوام اس وقت تک کشمیر کی جدوجہد میں انکا ساتھ دینگے جب تک ہم بغیر ویزے کے سرینگر میں چائے پینے نہیں جاتے، بسلیم کھوسہ، بشریٰ رند و دیگر کا تقریب سے خطاب

مقررین اور وزیراعظم عمران خان یوم یکجہتی کشمیر کے موقع پر منعقدہ جلسے سے خطاب کر رہے ہیں

جنرل قمر جاوید باجوہ کی جدوجہد آزادی کو سلام

کشمیری بھارتی مظالم کا عزم و ہمت سے مقابلہ کر رہے، آرمی چیف

راولپنڈی (این این آئی) چیف آف آرمی سٹاف جنرل قمر جاوید باجوہ نے کشمیریوں کی جدوجہد آزادی کو سلام پیش کرتے ہوئے کہا ہے کہ کشمیری عوام اپنے عزم و ہمت سے مقابلہ کر رہے ہیں، مقبوضہ کشمیر کے انسانی المیے کے خاتمے کا وقت

بقیہ 6 صفحہ پر ہوا ملاحظہ فرمائیں

عمران خان کا امریکا پر الزام، سائفر سازش کی رپورٹ سامنے آگئی

عدم اعتماد کی تحریک کو ناکام بنانے کیلئے امریکا نے سائفر کا سہارا لیا، سائفر کا مقصد عمران خان کو اقتدار سے باہر کرنا تھا، سابق وزیراعظم کا الزام

اسلام آباد (این این آئی) سابق وزیراعظم عمران خان نے الزام لگایا ہے کہ امریکا نے سائفر کا سہارا لیا، سائفر کا مقصد عمران خان کو اقتدار سے باہر کرنا تھا، سابق وزیراعظم کا الزام ہے کہ امریکا نے عدم اعتماد کی تحریک کو ناکام بنانے کیلئ

1

برداشت کیا ہے، یہاں قوال کی حیثیت ایک جیسی ہے کہ ایک کو درمے پر وقوف حاصل نہیں، اور دوسرے کو چند درہم پر وقوف حاصل نہیں، اور جہاں کی آبادیاں کم ہوتی ہیں، وہاں کی آبادیاں ایک دوسرے کے درمیان ہوتی ہیں، اور جہاں کی آبادیاں کثیر ہیں، اس کل کو تو کر دیا گیں کہ جس قوال کے درمیان ناچاقی اور نفرتیں بڑھ رہی ہوں، وہاں کی آبادیاں ایک دوسرے کے ساتھ محبت کرنے والے ہوں، اور جہاں کی آبادیاں ایک دوسرے کے ساتھ محبت کرنے والے ہوں، وہاں کی آبادیاں ایک دوسرے کے ساتھ نفرت کرنے والے ہوں، اور یہ کہ ہم اس کو کیا کہیں کہ جس وقت ہم کو ایک دوسرے کے ساتھ محبت کرنی چاہئے، اس وقت ہم ایک دوسرے کے ساتھ نفرت کرتے ہیں، اور جس وقت ہم کو ایک دوسرے کے ساتھ نفرت کرنی چاہئے، اس وقت ہم ایک دوسرے کے ساتھ محبت کرتے ہیں، اور اس کا نام ہم نے اسلام رکھا ہے، ہم اسلام کو اپنا اسلام بنا رہے ہیں، اور اسلام کو اپنا اسلام بنا رہے ہیں، اور اسلام کو اپنا اسلام بنا رہے ہیں، اور

روزنامہ امروز کوئٹہ

روزنامہ امروز کوئٹہ بروز ہفتہ 06 فروری 2021ء

سعودی مختار کے دفاع میں ریاض کی حمایت جاری رکھیں گے، جو بائیڈن

جنیلجیوں کا مقابلہ کرنے کیلئے اتحاد کو بحال کریں گے؛ ہمیں سفارتکاری پر انحصار کرنا چاہیے، یمن میں جنگ بندی کے اقدام کی حمایت کرتا ہوں، ہم چین اور روس کی سازشوں کو ناکام بنائیں گے

جنیلجیوں کا مقابلہ کرنے کے لیے اتحاد کو بحال کریں گے اور ہمیں سفارتکاری پر انحصار کرنا چاہیے، ہم اپنے شراکت داروں اور اتحادیوں کے ساتھ مل کر جمہوریت کی مضبوطی اور قانون کی بالادستی کے لیے کام کریں گے

چاہیے، ہم اپنے شراکت داروں اور اتحادیوں کے ساتھ مل کر جمہوریت کی مضبوطی اور قانون کی بالادستی کے لیے کام کریں گے۔انہوں نے مزید کہا کہ میں قیادت سنبھالتے ہی امریکا کو یمن اور روس کی طرف سے جمہوریت کو کمزور کرنے کی سازشوں کا سامنا ہے مگر ہم یمن اور روس کی سازشوں کو ناکام بنائیں گے۔صدر جو بائیڈن نے مزید کہا کہ میں

بقیہ 3 صفحہ پر ملاحظہ فرمائیں

بیلجیم کی عدالت نے ایرانی سفارتکار کو عمر قید کی سزا سنادی

کوعمر قید کی سزا سنادی

برسلز (آن لائن) بیرس ہم جماعت کے منصوبہ بندی کے الزام میں بیلجیم کی عدالت نے ایرانی سفارتکار سمیت 4 افراد کو عمر قید کی سزا سنادی۔ غیر ملکی خبر رساں ادارے کے مطابق بیلجیم کی عدالت نے ایرانی سفارتکار اور بیلجیئن آپریٹر اسد اللہ اسدی کو 2018 میں پیرس میں ایرانی اپوزیشن ریلی میں ہم جماعت کی منصوبہ بندی کے الزام 20 سال قید کی سزا سنادی، عدالت نے ہم جماعت کی منصوبہ بندی میں ملوث جوڑے 3 افراد کو 15 سال کے درمیان قید کی سزا سنائے ہوئے ان کی شہریت بھی منسوخ کردی۔ایرانی سفارت کار

بقیہ 1 صفحہ پر ملاحظہ فرمائیں

امریکا میں برفباری کا 125 سالہ ریکارڈ ٹوٹ گیا

انڈیانا، پنسلوانیا اور گریٹر نیویارک سٹی میں 30 انچ تک برف کی تہہ جم گئی

شدید برفباری کے باعث ہزاروں افراد بجلی سے محروم ہوگئے جبکہ ریاست نیوجرسی میں اب تک 35 انچ تک برف پڑ چکی

واشنگٹن (این این آئی) امریکا کے شمال مشرقی ریاستوں میں شدید برفباری سے نظام زندگی بری طرح متاثر ہو گیا۔برفباری کے ساتھ تیز برسنہ ہوائیں چلنے لگیں جبکہ سائبی علاقوں میں طوفان کے باعث ہزاروں افراد بجلی سے محروم ہوگئے جبکہ ریاست نیوجرسی میں اب تک 35 انچ تک برف پڑ چکی ہے اور 125 سالہ ریکارڈ ٹوٹ گیا۔تیز برف کے پہیلے میں آئے ہیں۔شدید برفباری کے سبب صورتحال مزید خراب ہوگئی۔ اوہر انڈیانا، پنسلوانیا اور گریٹر نیویارک سٹی میں 30 انچ تک برف کی تہہ جم گئی جبکہ میساچوسٹس، کنیکٹی کٹ کئی برف کی پہیلے میں آگئے ہیں۔شدید برفباری کے

بقیہ 2 صفحہ پر ملاحظہ فرمائیں

یمن میں کالعدم ایام امریکا کا سعودی عرب کی حمایت ختم کرنیکا فیصلہ

حوثی باغیوں کی جانب سے حکومت کا تختہ الٹنے کو جواز بنا کر سعودی عرب نے یمن میں فضائی کارروائیاں شروع کردیں

جو بائیڈن مشرق وسطیٰ کے حوالے سے امریکی پالیسی میں تبدیلی چاہتے ہیں اور جلد اس کا اعلان کیا جائے گا"مشیر قومی سلامتی

تبدیلی چاہتے ہیں اور جلد اس کا اعلان کیا جائے گا۔واضح رہے کہ یمن میں خانہ جنگی کا آغاز 2014 میں اس وقت ہوا جب حوثی باغیوں نے

بقیہ 4 صفحہ پر ملاحظہ فرمائیں

واشنگٹن (این این آئی) امریکا کے نئے صدر جو بائیڈن نے یمن میں حوثی باغیوں کیخلاف سعودی عرب کی سربراہی میں جاری لشکر کی کارروائیوں کی حمایت ختم کرنے کا فیصلہ کیا ہے۔امریکی قومی سلامتی کے مشیر جیک سلیوان کا کہنا ہے کہ امریکی صدر جو بائیڈن جلد ہی اس حوالے سے باضابطہ اعلان کریں گے۔انہوں نے کہا کہ جو بائیڈن مشرق وسطیٰ کے حوالے سے امریکی پالیسی میں

کوئٹہ: آل آزاد جموں کشمیر ریفیوجی سوسائٹی پاکستان کے زیر اہتمام کشمیریوں سے اظہار یکجہتی کیلئے مظاہرے کی قیادت میں محمد عظیم بٹ، طارق محمود کر رہے ہیں

اوتھل، یوم یکجہتی کشمیر کے موقع پر ضلعی انتظامیہ کی جانب سے نکالی گئی ریلی میں قومی شاہراہ کو گزرنے

انڈونیشیا کورونا کے سوا موا بڑھنے پر قبرستان میں جگہ کم پڑنے لگی

انڈونیشیا میں اب تک کورونا وائرس سے 80 ہزار افراد ہلاک ہو چکے ہیں، خطرہ اب بھی برقرار ہے، امریکا میں کورونا سے ہونے والی اموات ساڑھے چار لاکھ سے بڑھ گئی ہیں

ملک میں کورونا کے حوالے سے صورتحال بدستور خراب ہے لیکن نئے لاک ڈاؤن کا نفاذ ابھی ضروری نہیں (فرانسیسی حکومت) سلیپوری شہر میں دوبارہ پابندیاں نافذ کردی گئیں

جکارتہ (این این آئی) انڈونیشیا میں کورونا وائرس کے کیسوں میں زیادتی کا سلسلہ جاری ہے۔ادھر امریکا میں بیکلاف کورونا کیسز اور اموات میں زیادتی کا سلسلہ جاری ہے۔ملک میں کورونا کے کیسز کی تعداد 0.50 ملین تک پہنچ گئی لیکن ماہرین نے خبردار کرتے ہوئے کہا ہے کہ خطرہ اب بھی برقرار ہے۔امریکا میں کورونا سے ہونے والی اموات ساڑھے چار لاکھ سے بڑھ گئی ہیں۔فرانسیسی حکومت کا کہنا ہے کہ ملک میں کورونا کے حوالے سے صورتحال بدستور خراب ہے لیکن نئے لاک ڈاؤن کا نفاذ ابھی ضروری نہیں ہوا ہے۔انڈونیشیا میں اب تک کورونا سے 80 ہزار افراد ہلاک ہو چکے ہیں۔ جکارتہ میں قبرستانوں میں جگہ کم پڑنے لگی۔ماہرین نے خبردار کرتے ہوئے کہا ہے کہ خطرہ اب بھی برقرار ہے۔امریکا میں

نصیر آباد، کشمیر عابد مسلم ٹرینگ سٹیڈیم کے موقع پر منعقد تقریب سے خطاب کر رہے ہیں

روس کا دنیا کا جدید ترین فوجی لباس تیار کرنے کا منصوبہ تیار

جدید ترین بکتر بند روسی لباس میدان جنگ میں سپاہیوں کو پیر ہوش بنا دے گا

ماسکو (این این آئی) روس کے سرکاری دفاعی ادارے "روسٹیک" نے اعلان کیا ہے کہ وہ دنیا کا جدید ترین فوجی لباس تیار کر رہا ہے جو اسے مضبوط ہونے کے ساتھ طاقتور مشین گن سے بھی اس پر گولیاں

بقیہ 18 صفحہ پر ملاحظہ فرمائیں

دنیا میں 2020 کے دوران ایک کروڑ افراد کینسر کے نتیجے میں ہلاک

اس وقت دنیا بھر میں ہر 6 میں سے ایک موت کینسر کے نتیجے میں ہو رہی ہے

جنیوا (این این آئی) دنیا بھر میں کینسر کا منظم تیزی سے پھیل رہا ہے اور بیلی بار پھیپھوں کی بجائے بریسٹ کینسر مردان کی سب سے زیادہ مشین کی جان لینے والی بن گئی ہے۔یہ بات

بقیہ 19 صفحہ پر ملاحظہ فرمائیں

بھارت کو اپنے بنیادی جمہوری حقوق کا تحفظ کرنا ہوگا"الہان عمر

امریکی ارکان پارلیمنٹ بھی بھارتی کسانوں کے حق میں آواز اٹھانے لگے

واشنگٹن (این این آئی) امریکا کے ارکان پارلیمنٹ بھی بھارتی کسانوں کے حق میں آواز اٹھانے لگے۔ الہان عمر نے بھارتی کسانوں سے اظہار یکجہتی کرتے ہوئے سوشل میڈیا پر لکھا کہ بھارت کو اپنے بنیادی جمہوری حقوق کا تحفظ کرنا ہوگا۔کانگریس رکن ٹیلے اسٹیلس نے بھی کسان مظاہرین پر طاقت کے استعمال پر شدید تحفظات کا اظہار کیا ہے

بقیہ 20 صفحہ پر ملاحظہ فرمائیں

بھارت میں کسانوں کی مددگار ٹول کٹ کے مصنفین کیخلاف مقدمہ درج

دہلی پولیس نے سویڈن کی سماجی رہنما کی ٹوئٹ پر ان کے خلاف ایف آئی آر درج کرلی

دہلی (این این آئی) دہلی پولیس کے اسپیشل کشمیر نے کہا ہے کہ کسانوں کی مددگار ٹول کٹ کے مصنفین کے خلاف دہلی پولیس نے ایف آئی آر درج کرلی

بقیہ 21 صفحہ پر ملاحظہ فرمائیں

سعودی مختار کے دفاع میں ریاض کی حمایت جاری رکھیں گے، جو بائیڈن

جنیلجیوں کا مقابلہ کرنے کیلئے اتحاد کو بحال کریں گے؛ ہمیں سفارتکاری پر انحصار کرنا چاہیے، یمن میں جنگ بندی کے اقدام کی حمایت کرتا ہوں، ہم چین اور روس کی سازشوں کو ناکام بنائیں گے

جنیلجیوں کا مقابلہ کرنے کے لیے اتحاد کو بحال کریں گے اور ہمیں سفارتکاری پر انحصار کرنا چاہیے، ہم اپنے شراکت داروں اور اتحادیوں کے ساتھ مل کر جمہوریت کی مضبوطی اور قانون کی بالادستی کے لیے کام کریں گے

چاہیے، ہم اپنے شراکت داروں اور اتحادیوں کے ساتھ مل کر جمہوریت کی مضبوطی اور قانون کی بالادستی کے لیے کام کریں گے۔انہوں نے مزید کہا کہ میں قیادت سنبھالتے ہی امریکا کو یمن اور روس کی طرف سے جمہوریت کو کمزور کرنے کی سازشوں کا سامنا ہے مگر ہم یمن اور روس کی سازشوں کو ناکام بنائیں گے۔صدر جو بائیڈن نے مزید کہا کہ میں

بقیہ 3 صفحہ پر ملاحظہ فرمائیں

واشنگٹن (این این آئی) امریکی صدر جو بائیڈن نے کہا ہے کہ وہ تہران کی حمایت یافتہ قوتوں کی جنگجوؤں سے خودمختری اور ایرانی مرزمین کے دفاع میں سعودی عرب کی حمایت جاری رکھیں گے۔

بقیہ 1 صفحہ پر ملاحظہ فرمائیں

سعودی کا تحفظ کیلئے مدد جاری رکھنے پر بائیڈن کے عہد خیز مقدم

سعودی عرب کو میزائل حملوں، ڈرون حملوں اور کئی ممالک میں ایرانی حمایت یافتہ فورسز سے دیگر خطرات کا سامنا ہے

ان کا ملک امریکی صدر کے بیان کا خیر مقدم کرتا ہے جس میں صدر بائیڈن کی جانب سے مملکت کو اپنی سرزمین کے تحفظ اور سلامتی کے لیے فوجی جارحانہ کے عزم کا اعادہ کیا ہے

ریاض (این این آئی) سعودی عرب نے امریکی صدر جو بائیڈن کے اس بیان کا خیر مقدم کیا ہے جس میں انہوں نے کہا ہے کہ مملکت کو اپنے عوام اور سرزمین کے تحفظ میں مدد دیں گے۔امریکی صدر نے سعودی عرب کی مدد جاری رکھنے کے عزم کا اعادہ سینیٹ ڈیپارٹمنٹ میں خارجہ پالیسی پر اپنے پہلے خطاب میں کیا۔صدر بائیڈن نے کہا کہ سعودی عرب کو میزائل حملوں، ڈرون حملوں اور کئی ممالک میں ایرانی حمایت یافتہ فورسز سے دیگر خطرات کا سامنا ہے۔ہم سعودی عرب کی اپنی سرزمین اور عوام کے تحفظ کے لیے مدد کرتے رہیں گے۔سعودی

بقیہ 10 صفحہ پر ملاحظہ فرمائیں

افغان صوبے قندوز میں طالبان کا سیکورٹی پوسٹ پر حملہ، 16 اہلکار ہلاک

قندوز (آن لائن) افغانستان کے شمالی صوبے قندوز میں سیکورٹی چیک پوسٹ پر طالبان کے حملے میں 16 اہلکار ہلاک اور دو ذخمی ہو گئے۔انفلیٹ میڈیا کے مطابق طالبان نے رات گئے قندوز کے ضلع خان آباد کے علاقے تاختر میں سیکورٹی آف

بقیہ 6 صفحہ پر ملاحظہ فرمائیں

افغانستان کی جیلوں اور حراستی مرکز میں قیدیوں پر تشدد میں اضافہ

اکثر قیدی خوراک کی کمی، آلودہ پانی اور طبی سامان کی کمی کی شکایت کرتے ہیں

نظر بغاوت افغانوں کو معمول کے مطابق تشدد کا نشانہ بنایا جارہا ہے۔فرانسیسی خبر رساں ادارے اے ایف پی کے مطابق افغانستان میں اقوام متحدہ کے معاون

بقیہ 7 صفحہ پر ملاحظہ فرمائیں

عالمی عدالت انصاف نے ایک اہم مقدمے میں یوا ای کے حق میں فیصلہ سنا دیا

قطر نے 2018 میں عائد مقدمے میں امارات پر خلیج بحران کے دوران کارروائی سلوک کا الزام لگایا گیا تھا

دوحا (آن لائن) عالمی عدالت انصاف نے ایک اہم مقدمے کا فیصلہ امارات کے حق میں سنا دیا۔ یہ مقدمہ قطر کی جانب سے امارات کے خلاف اس وقت عائد کیا گیا تھا جب دونوں ممالک کے درمیان تجارت، سفری اور سلاتی رابطے بھی

بقیہ 8 صفحہ پر ملاحظہ فرمائیں

کورونا وائرس کی دوسری لہر، قطر نے نئی پابندیاں عائد کردیں

ملک میں روزانہ کی بنیاد پر کورونا وائرس کے مریضوں میں مسلسل اضافہ دیکھنے میں آرہا ہے، ڈاکٹر عبداللہ الہجیبی (آن لائن) انفرنے کورونا وائرس کی دوسری لہر کے پیش نظر نئی پابندیاں عائد کردی ہیں۔ غیر ملکی خبر رساں ادارے کے مطابق قطر نے کورونا وائرس کے اضافے کے بعد نئی پابندیوں سے متعلق 32

بقیہ 11 صفحہ پر ملاحظہ فرمائیں

کورونا وائرس: دنیا بھر میں 22 لاکھ 94 ہزار سے زائد اموات

متاثرہ افراد کی تعداد 10 کروڑ 54 لاکھ 21 ہزار سے تجاوز کرگئی

میں کورونا کے 7 کروڑ 70 لاکھ 95 ہزار سے زائد مریض صحتیاب ہوچکے اور 2 کروڑ 58 لاکھ 86 ہزار سے زائد زیر علاج ہیں۔امریکہ میں کورونا کی وبا سے 2 لاکھ 42 ہزار 523 افراد جان کی بازی ہار گئے ہیں۔غیر ملکی خبر رساں ادارے کے مطابق دنیا

بقیہ 12 صفحہ پر ملاحظہ فرمائیں

روس کا دنیا کا جدید ترین فوجی لباس تیار کرنے کا منصوبہ تیار

جدید ترین بکتر بند روسی لباس میدان جنگ میں سپاہیوں کو پیر ہوش بنا دے گا

ماسکو (آن لائن) روس کے سرکاری دفاعی ادارے روسٹیک نے اعلان کیا ہے کہ وہ دنیا کا جدید ترین فوجی لباس تیار کر رہا ہے جو اسے مضبوط ہونے کے ساتھ طاقتور مشین گن سے بھی اس پر گولیاں برسانی جائیں تو اس کا بچھو بکڑ سکے گا۔واضح رہے کہ روسی فوج کے جوانوں کو اپنے ملک کے دفاع کے لیے جدید ترین فوجی لباس تیار کرنے کا چیلنج درپیش ہے۔ یہ لباس

بقیہ 13 صفحہ پر ملاحظہ فرمائیں

بنگلہ دیش میں 2020 کے دوران ایک کروڑ افراد کینسر کے نتیجے میں ہلاک

دنیا میں 2020 کے دوران ایک کروڑ افراد کینسر کے نتیجے میں ہلاک

جنیوا (آن لائن) دنیا بھر میں کینسر کا منظم تیزی سے پھیل رہا ہے اور پہلی بار پھیپھوں کی بجائے

بقیہ 14 صفحہ پر ملاحظہ فرمائیں

بنگلہ دیش کے وزیر اعظم کے قریبی ساتھیوں پر میگا کرپشن کا الزام

رپورٹ میں ملک کے وزیر داخلہ، پولیس کے کمشنر اور انسپکٹر جنرل کو رشوت خوری کے اسکینڈل میں ملوث دکھایا گیا ہے

ان بھائیوں نے بنگلہ دیش حکومت میں اپنے واسطے داری کے ذریعے سرکاری ٹھیکے من پسند لوگوں کو بیچے اور کمیشن کمایا

ڈھاکہ (این این آئی) بنگلہ دیش کے سینئر سیکیورٹی حکام پر رشوت خوری کے الزامات سامنے آئے ہیں۔انگریزی اخبار کے مطابق آئے کرپشن کا یہ اسکینڈل بے نقاب کرنے میں دو سال لگے۔ جنگل نے "آل ڈی بی پارلیمنٹ ممبرز" کے عنوان سے اپنی یہ تحقیقاتی رپورٹ شائع کی جارہی تھی۔رپورٹ میں ملک کے وزیر داخلہ، پولیس کے کمشنر اور انسپکٹر جنرل کو رشوت خوری کے اسکینڈل میں ملوث دکھایا گیا ہے۔ساتھ ہی بنگلہ دیش کے چیف آف اسٹاف جنرل مزید امیر الزام سامنے آیا ہے کہ

بقیہ 22 صفحہ پر ملاحظہ فرمائیں

لولالائی، سبراور گلاں محمد جوگیزئی ڈپٹی کمشنر لولالائی کیپٹن (ر) فیاض علی ایس ایس پی شاہد حسین یوم یکجہتی کشمیر کے موقع پر تقریب سے خطاب کر رہے ہیں

بیلجیم کی عدالت نے ایرانی سفارتکار کو عمر قید کی سزا سنادی

ایرانی سفارت کار عدالت سے سفارتی استثنیٰ بھی مانگا جس کو مسترد کردیا گیا

ایرانی سفارت کار اسد اللہ اسدی نے ہم گجرت بارکی کے لیے اسمگلنگ کے ذریعے خاردی سامان میں چھپا کر ایران سے یورپ منتقل کیا، عدالتی فیصلہ

برسلز (آن لائن) بیرس ہم جماعت کے منصوبہ بندی کے الزام میں بیلجیم کی عدالت نے ایرانی سفارتکار اسد اللہ اسدی سمیت 4 افراد کو عمر قید کی سزا سنادی۔ غیر ملکی خبر رساں ادارے کے مطابق بیلجیم کی عدالت نے ایرانی سفارت کار اور بیلجیئن آپریٹر اسد اللہ اسدی کو 2018 میں پیرس میں ایرانی اپوزیشن ریلی میں ہم جماعت کی منصوبہ بندی کے الزام 20 سال قید کی سزا سنادی، عدالت نے ہم جماعت کی منصوبہ بندی میں ملوث جوڑے 3 افراد کو 15 سال کے درمیان قید کی سزا سنائے ہوئے ان کی شہریت بھی منسوخ کردی۔ایرانی سفارت کار

بقیہ 1 صفحہ پر ملاحظہ فرمائیں

عالمی عدالت انصاف میں قطر کا مقدمہ مسترد، یو اے ای کے حق میں فیصلہ

یو اے ای کے اقدامات کوئشن میں وضع کردہ نسلی امتیاز کی تعریف کے زمرے میں نہیں آتے

ہیگ (این این آئی) ہیگ میں قائم عالمی عدالت انصاف (آئی سی جے) نے قطر کا متحدہ عرب امارات کے خلاف دائر کردہ مقدمہ مسترد کردیا ہے اور یو اے ای کے حق میں حتمی فیصلہ سنا دیا ہے۔قطر نے 2018 میں دائر کردہ اس مقدمے میں یو اے ای کے خلاف خلیج بحران کے دوران میں امتیازی سلوک روا رکھنے کا الزام عاید کیا تھا اور موقف

بقیہ 23 صفحہ پر ملاحظہ فرمائیں

امریکی عدالت کا کیوانون شامان کو جیل میں آرگینک غذائیں کھلانے کا حکم

جیکب کو ایریزونا سے وفاقی حکومت منتقل کیے جانے کے بعد ان کی 20 پونڈ وزن کم ہوا ہے وکیل

واشنگٹن (این این آئی) امریکہ میں ایک عدالت نے کیوانون شامان کو جیل میں آرگینک غذائیں فراہم کرنے کا حکم دیا ہے۔واشنگٹن میں کیوانون بل کی عمارت میں ہنگامہ آرائی کے الزام میں گرفتار کیے جانے والے جیکب چانسلے اپنے کیپ ہورن میلے کی وجہ سے مشہور ہوئے تھے۔ان کی چہرے پر

بقیہ 24 صفحہ پر ملاحظہ فرمائیں

اسرائیل کا شام پر میزائل حملہ ناکام، شامی فوج کا بھرپور جواب

گزشتہ ماہ اسرائیل کے شام پر حملے میں 57 افراد ہلاک ہوئے تھے

دمشق (این این آئی) اسرائیل نے شام کے جنوبی حصے پر میزائل حملہ کیا جس کو شامی فوج نے ناکام بنادیا۔عرب میڈیا کے مطابق جنوبی شام میں گزشتہ روز اسرائیلی افواج نے میزائلوں سے حملہ کیا جس کو فضائی دفاعی نظام کے باعث ناکام بنادیا گیا۔اسرائیلی نے گولان کی جانب سے زمین سے زمین پر مار کرنے والے میزائل فائر کیے تھے جن میں شامی افواج نے تمام میزائلوں کو ہوا میں ہی تباہ

بقیہ 30 صفحہ پر ملاحظہ فرمائیں

صدر جو بائیڈن جارحانہ کارروائیوں کی حمایت ختم کردیں گے

امریکا یمن کے بارے میں سابق صدر ڈونلڈ ٹرمپ کی پالیسی پر نظرثانی کررہا ہے

واشنگٹن (این این آئی) امریکا یمن کے بارے میں سابق صدر ڈونلڈ ٹرمپ کی پالیسی پر نظرثانی کررہا ہے اور وہ وہاں "جارحانہ جنگی آپریشنز" کی حمایت کے خاتمے کا اعلان کردے گا۔وائٹ ہاؤس کے قومی سلامتی کے مشیر جیک سلی وائن نے واشنگٹن میں یمن میں جارحانہ کارروائیوں کے لیے امریکا کی حمایت کے خاتمے کا اعلان کردیا ہے۔انھوں نے ان اطلاعات کی بھی تصدیق کی ہے کہ صدر بائیڈن یمن کے لیے اپنے خصوصی ایلچی کا تقرر کررہے ہیں۔ذرائع نے عرب لی وی کو بتایا ہے کہ امریکی صدر نے سفارت کار لوگنی لنڈ رنگ کو یمن کے لیے اپنا ایلچی مقرر کرنے کا فیصلہ کیا ہے۔وہ اس سے

بقیہ 25 صفحہ پر ملاحظہ فرمائیں

انڈونیشیا کورونا سے اموات بڑھنے پر قبرستانوں میں جگہ کم پڑنے لگی

جکارتہ (آن لائن) انڈونیشیا میں کورونا سے ہونے والی اموات بڑھنے پر قبرستانوں میں جگہ کم پڑنے لگی۔انڈونیشیا میں اب تک کورونا سے 80 ہزار افراد ہلاک ہوچکے ہیں۔جکارتہ میں قبرستانوں کیلئے جگہ بنائی جارہی ہے۔ادھر امریکا میں بیکلاف کورونا کیسز اور اموات میں زیادتی کا سلسلہ جاری ہے۔ملک میں کورونا کے کیسز کی تعداد 0.50 ملین تک پہنچ گئی لیکن ماہرین نے خبردار کرتے ہوئے کہا ہے کہ خطرہ اب بھی برقرار ہے۔امریکا میں

بقیہ 29 صفحہ پر ملاحظہ فرمائیں

سبوئی، مبوبائی وزیر ایل جی ایچ ای داسانو محمد مزیم یکجہتی کشمیر کے سلسلے میں ریلی سے خطاب کر رہے ہیں

صوبائی مشیر کیمل داؤد خان عبدالخالق ہزارہ، محمد کمیل، ماموزو جوانان کے زیر اہتمام یوم کشمیر کے حوالے سے تقریب کے شرکا میں شیلڈ تقسیم کر رہے ہیں

چینی کیمپوں میں مسلم خواتین کیساتھ جنسی زیادتی، امریکا فکر مند

تربیتی کیمپوں میں خواتین کیساتھ منظم ریپ اور جنسی استحصال کے بڑا ثبوت ہیں

واشنگٹن بیجنگ (این این آئی) امریکا نے چین میں "تربیتی" کیمپوں میں ایغور اور دیگر مسلم مردوں کے ساتھ منظم انداز میں جنسی زیادتی اور جنسی استحصال کی خبروں پر انتہائی تشویش کا اظہار کیا ہے۔ایک برطانوی نشریاتی ادارے نے اپنی ایک رپورٹ میں کیمپوں میں نسلی ایغور اور دیگر مسلم اقلیتوں کے خلاف ظلم ڈھانے والی زیادتیوں کے سنگین مضرات ہوں گے۔اس نے ایغور اور دیگر مسلم خواتین کے ساتھ منظم انداز میں جنسی زیادتی اور جنسی استحصال کی خبروں پر انتہائی تشویش کا اظہار کیا ہے۔ایک

بقیہ 28 صفحہ پر ملاحظہ فرمائیں

روزنامہ
امروز
کوئٹہ
ایڈیٹر پبلشر عبدالحکیم بے قلات پرنٹنگ پریس بلیل روڈ کوئٹہ سے چھپوا کر دفتر روزنامہ امروز ڈاکس TF-02 تیسری منزل ایگل پلازہ، ایگل روڈ، کوئٹہ سے شائع کیا
فون: 2835212 فیکس: 2835212
ای میل imroz.ad@gmail.com

گیس وبجلی کا مسئلہ، بلوچستان اسمبلی کے ارکان کا اظہار تشویش

بلوچستان اسمبلی میں ارکان اسمبلی نے ایک بار پھر گیس و بجلی کے مسئلہ پر اظہار رائے کرتے ہوئے کہا کہ صوبے کے لوگ سردیوں میں گیس اور گرمیوں میں بجلی کے لئے لڑتے ہیں۔ سخت سردی کے موسم میں گیس ہو نہ بجلی، متعلقہ حکام کا کہنا ہے کہ صوبائی حکومت واپڈا کی مقروض ہے۔ کئی علاقوں میں 24 گھنٹے میں صرف 6 گھنٹے بجلی فراہم کی جارہی ہے۔ عوامی نوعیت کے مسائل حل نہ ہوتے تو احتجاج کے سوا کوئی راستہ نہیں رہے گا۔ وفاقی ادارے چوہدری بن کر بیٹھے ہیں۔ کسی کو ملاقات تک کا وقت نہیں دیتے بلوچستان حکومت بجلی وگیس کے مسئلہ پر اسلام آباد سے رابطہ کرے۔

پارلیمانی سیکرٹری مبین خلجی نے بتایا کہ کوئٹہ میں گیس کی کئی لائنیں بچھائی جارہی ہیں۔ بجلی کے مسئلہ پر کیسکو اور محکمہ توانائی کا موقف ہے کہ 5 ارب روپے کی مزید ادائیگی کی جائے، جبکہ صوبائی حکومت نے 2 ارب روپے ادا کیئے ہیں۔ اس سلسلے میں کمیٹی قائم کی جائے جو وفاق کے سامنے یہ مسئلہ اٹھائے۔

بلوچستان کے ساتھ وفاقی وزارتوں محکموں اور اداروں کا امتیازی سلوک ہمیشہ سے روا رکھا گیا ہے۔ قدرتی گیس سوئی سے دریافت ہوئی، لیکن صوبے کے صرف 3 اضلاع اس سہولت سے جزوی طور پر استفادہ کررہے ہیں، گیس پریشر کا مسئلہ روں سال مزید شدت اختیار کرگیا ہے۔ سوئی سدرن کے کام نے عدالت عالیہ میں کہا ہے کہ غیر قانونی کمپریسرز کے استعمال سے گیس پریشر کم ہوگیا ہے۔ بلوچستان ہائیکورٹ نے کمپریسرز کے خلاف ایکشن لینے کی ہدایت کی ہے لیکن چند علاقوں میں رسمی کارروائی کے سوا کچھ نہیں ہوا۔ گیس کمپنی کی توجہ شہریوں کو گیس کی یقینی فراہمی کی بجائے تیز رفتار میٹرز کی تنصیب اور بھاری بلز بھجوانے پر ہے۔ میٹرز کو بغیر بتائے تبدیل کردیا جاتا ہے اور پرانے میٹرز کو مہر قرار دے کر صارفین سے ہزاروں روپے جرمانہ بھی وصول کیا جاتا ہے۔ وفاقی محتسب نے درجنوں افراد کی شکایت پر گیس کمپنی کو جرمانہ ختم کرنے اور میٹرز تبدیل کرنے والے اہلکاروں کے خلاف کارروائی کا حکم دیا۔ کمپنی نے جرمانہ معاف کردیا۔ لیکن کسی اہلکار کے خلاف کوئی ایکشن نہیں لیا، کیونکہ یہ سب کچھ انتظامیہ کی ہدایات اور پالیسی کے تحت ہوا ہے۔ تیز رفتار میٹرز سے گیس کی ریڈنگ میں 35 فیصد تک اضافہ ہوجاتا ہے۔ گیس میرف کو بھی تبدیل کرنے بارے سینٹ قائمہ کمیٹی کی ہدایت پر عملدرآمد نہیں کیا گیا۔ موسم سرما میں 2 سو یونٹس تک گیس استعمال کرنے والوں سے تین چار ہزار جبکہ اس سے زائد گیس خرچ کرنے پر سات آٹھ ہزار روپے وصول کیئے جارہے ہیں، ایک جانب گیس پریشر نہ ہونے سے لوگ سردی سے ٹھٹھر کر رہ گئے ہیں۔ نمونیہ اور فلو کا شکار ہورہے ہیں۔ دوسری جانب ان پر بھاری بلز کا بوجھ ڈال دیا گیا ہے۔

بجلی کی تقسیم کار کمپنی کیسکو نے باسلسلہ یہ شروع کیا ہے کہ متنازعہ رقوم کے نام پر بلوں میں ہزاروں روپے اضافی ڈالے جارہے ہیں، بجلی کی گمنوں لوڈ شیڈنگ تک موسم سرما میں بھی جاری ہے گرمیوں میں کیا صورتحال ہوگی، اس کا اندازہ لگایا جاسکتا ہے۔ بجلی کی لوڈشیڈنگ میں بیشی سے لوگوں کا قیمتی الیکٹرونکس سامان جل کر راکھ ہورہا یا اسے نقصان پہنچ رہا ہے۔ صوبے میں زرعی شعبہ بھی بجلی کی بندش سے تباہی کے دہانے پر پہنچ چکا ہے۔ زمیندار سراپا احتجاج ہیں، لیکن ان کی آواز کوئی نہیں سن رہا پہلے کمی کے باعث شدت اختیار کرگیا ہے۔ بجلی گیس چوری اور واجبات کی عدم ادائیگی کی سزا ان صارفین کو بھگتنا پڑ رہی ہے۔ جو باقاعدگی سے بلز ادا کرتے ہیں۔ کیسکو اور سوئی سدرن کمپنیوں کی جانب سے صوبے کے عوام کے مسائل حل نہ کیئے جانے اور اوورلینگ کے مسئلہ پر بلوچستان اسمبلی میں متعدد قراردادیں پاس ہوچکی ہیں، لیکن وفاقی محکمے منتخب ادارے کی قراردادوں کو سردی کی ٹوکری کی قراردادوں کو ردی کی ٹوکری میں پھینک کر عوام کے مینڈیٹ کی توہین کررہے ہیں، ہم صوبائی حکومت سے یہ کہنا چاہیں گے کہ بجلی وگیس کی لوڈشیڈنگ اور زائد بلوں کا مسئلہ فوری طور پر وفاق کے سامنے اٹھایا جائے۔ وزیراعظم کی جانب سے بار بار صوبے کے عوام کے حقوق کے تحفظ اور ترقی کی یقین دہانیاں کروائی جارہی ہیں، لیکن کوئی عملی صورت سامنے نہیں آرہی جس کے باعث عوام میں مایوسی دبے چینی پیدا ہورہی ہے۔

"مقتول بچے کی ماں "ایرانی" کی کہانی اس کی زبانی"

عدنان شالیزئی

عزت بچانے کی خاطر مجاہد کو ذرکتی ہے۔ ایرانی کے پانچ بچے ہیں۔ جن میں سے ایک

ایران، کا تعلق ایران سے ہے۔ خرمنی قبیلے سے تعلق رکھنے والے ایک فرد سے شادی کی۔ وقت نے پلٹا کھایا۔ اس کے شوہر کو ٹی بی مرض لاحق ہوگیا۔ وہ گھر کا ہی رہ گیا۔ گھر کے حالات سنبھالنے کی خاطر ایرانی نے بارکار کیا اور خیرات مانگنا شروع کیا۔ ذوب کے سگ دل اور وحشی لوگوں نے مفت کی رقم ایرانی کو خیرات میں دینے کی بجائے اس کے جسم سے کھیلنا شروع کیا۔ وہی دن ہو اور آج کا دن، ایرانی وحشی درندوں سے اپنا جسم اور عزت بچانے کی خاطر مجاہد کو ذرکتی ہے۔

قارئین کرام، اج کا اشیاء جب آپ کے ہاتھو میں ہوگا تو ہم میں سے نہ جانے کتنے ہم دلن چھپی کا لطف اٹھا رہے ہوں گے۔ یہ خبر کیئے بغیر کہ یہ چھپنی اصل میں موسگ ہے۔ ان حکام کی یاد میں جو ماہ ٹیرا ری خطوہ کشمیر کے نتیجے شیریں 1947ء سے مسلسل دھاتی چلی ا رہی ہے۔ اور اب جنگ ایک لمبے عرصے سے متبوضہ کشمیر میں 8 لاکھ بھارتی فوج نے 80 لاکھ کشمیریوں کو یرغمال بنایا ہوا ہے، جبکہ عام کا مشہ موجود ہے۔ ان کشمیری عوام کو مشکلات کا سامنا ہے۔ قر کا دلی میں ہوتے ہوئے بھارتی قابض بھارتی افواج کو کشمیریوں کے جذبہ حریت ماند پڑنے کے بجائے روز بروز بڑھتا ہی چلا جارہا ہے جس پر غاصب قوتیں بھی کشمیریوں کے اس غیر متزلزل عزم کے سامنے نگشت بدنداں ہیں۔ غلامی اور جبر کے خلاف نہتے کشمیریوں کی بے مثال قربانیاں عدل بھری امن قوتوں کو انصاف اور ازادی کے لیے اپنی فعلب بار بار متوجہ کررہی ہیں لیکن قوام متحدہ سمیت تمام عالمی قوتیں اس ظلم وستم کو دیکھتے ہوئے بھی خاموش تماشائی کا کردار ادا کررہی ہیں۔

پانچ فروری، یوم کشمیر

ڈاکٹر ابراہیم مغل

دنیا کے سب سے بڑی جیل بن چکا ہے جہاں قابض بھارتی فوج کشمیریوں سے زندگی کی ہر خوشی چھینے میں مصروف عمل ہے۔ بھارتی افواج نے کشمیریوں کے گھر میں گھس کر نوجوانوں کو اغوا کرکے انہیں قتل کرنے، خواتین کی بے حرمتی اور احتجاج کرنے والوں پر پیلٹ گن جیسے ظالمانہ ہتھیار ازمانے میں کوئی کسر نہ چھوڑی جس کشمیریوں کا جذبہ حریت ماند پڑنے کے بجائے روز بروز بڑھتا ہی چلا جارہا ہے جس پر غاصب قوتیں بھی کشمیریوں کے اس غیر متزلزل عزم کے سامنے نگشت بدنداں ہیں۔ غلامی اور جبر کے خلاف نہتے کشمیریوں کی بے مثال قربانیاں عدل بھری امن قوتوں کو انصاف اور ازادی کے لیے اپنی فعلب بار بار متوجہ کررہی ہیں لیکن قوام متحدہ سمیت تمام عالمی قوتیں اس ظلم وستم کو دیکھتے ہوئے بھی خاموش تماشائی کا کردار ادا کررہی ہیں۔

درحقیقت کشمیر مرشمر کی تقسیم کا مکمل ایجنڈا ہے یہ عصر حاضر کے چند اہم ترین سیاسی اور انسانی مسائل میں سے ایک نہایت تکلیف دہ مسئلہ بھی ہے جو تمام کی پائیدار حل کا منتظر ہے۔ یہ امر خوش آئند ہے کہ پاکستان کی سفارتی سطح پر کوششوں کے نتیجے میں اوائی سے مسئلہ کشمیر کے حل میں بہتری کی ایک راہ نکلی ہے۔ لیکن دوسری جانب متبوضہ کشمیر میں انسانی حقوق، بھارتی جارحیت کی فضاء اور عالمی امن کو سخت خطرہ پیدا ہوگیا ہے۔ شاید اس سے پہلے اس کی ایسی کوئی مثال نہیں ملتی۔ ہر طرف دہشت، بربریت اور سفاکانہ انسانی حقوق کی پامالی کا دور دورہ ہے۔ کیا ہم اس حقیقت سے انکار کرسکتے ہیں کہ بھول کشمیر کو کشمیر کرنے کے منصوبے سے دیگر ریاستوں کے ہندوشیریں کو متبوضہ کشمیر میں بطور اخیرخریدنے اور مستقل رہائش کا حق حاصل ہوگیا ہے۔

جس سے کشمیری مسلمانوں میں تشویش شدت اختیار کرگئی ہے اور جدوجہد ازادی کشمیر میں شدت ائی ہے جبکہ متبوضہ کشمیر کی حیثیت کو خصوص میں تبدیل کرنا اقوام متحدہ کی سلامتی کونسل کی قراردادوں اور شملہ معاہدے کی خلاف ورزی ہے۔ یہ بھارتی اقدام کشمیریوں کے مورخے کے ساتھ دھوکا ہے۔ کشمیریوں کے حق پر ڈاکہ ہے۔ متبوضہ کشمیر غیر مسلموں اور غیر کشمیریوں کو بسا کر یہاں کشمیری مسلمانوں کی تعداد کم کرنے کی سازش ہے۔ مودی سرکار کا یہ فیصلہ 1947ء میں متبوضہ کشمیر کی ریاست کی جانب سے بھارت سے الحاق نہ کرنے کے فیصلے سے متصادم ہے، یکطرفہ بھارتی فیصلہ سراسر غیر قانونی، غیر ایئنی ہے۔ جس کے خلاف سخ کے حق میں بولنا جاری کیا ہے۔ لیکن دوسری جانب متبوضہ کشمیر میں انسانی حقوق، بھارتی جارحیت کی فضاء اور عالمی امن کو سخت خطرہ پیدا ہوگیا ہے،

سائنسدان زرتاج گل

محمد اویس غوری

پاک سرزمین کی خاک سے منسوب بہت سے تاج ہمارے سروں پر مسلط کئے گئے اور اسرار کے پردوں میں لپٹے ہوئے بے مقام بندے معلوم نہیں سائنس کے کن مقامات پر فائز ہیں نوع انسان کی بہتری کیلئے اپنی زندگیاں نچھاور کر رہے ہیں۔ بھید پانا مشکل ہے کہ جدید تراش خراش اور میک اپ کی دبیز تہوں کے پیچھے کیسے کیسے سائنسدان چھپے ہوئے ہیں۔ ان اجلی صورتوں کو دیکھتے ہوئے کوئی کیسے جان سکتا ہے کہ ان پر سائنس کے کیسے کیسے دروا ہو چکے ہیں۔ لوگ متعجر اڈانے میں مصروف ہیں سوشل میڈیا پر تب بنی معبد بن رہی ہیں لطیفے گھڑے جا رہے ہیں کہ وزیر مویشاتی تبدیلی زرتاج گل گائے کے گوبر سے انرجی پیدا کرنے کیلئے چلانے کا ارادہ رکھتی ہیں۔ اب ان عام پاکستانیوں کو کیا معلوم کہ سائنس کی معرفت کے بھی درجات ہوا کرتے ہیں یہ بھی ایک "روحنیت" والی دنیا ہے اور یہ رتبہ بلند جس کو ملا وہ ہماری حکومتی وزیر ہیں۔ اب ان مذاق اڑانے والوں کو کون بتائے کہ ائن سائن کو بھی لوگ کند ذہن اور تالائق کہا کرتے تھے اور جب ایک دن اس کی والدہ نے گھر میں یہ دعویٰ کیا کہ "ایک دن میرا بیٹا پروفیسر بنے گا" تو ائن سائن کے چچا نے قہقہہ لگایا "ائن سائن اور پروفیسر ہاہاہاہا"۔ ائن سائن بھی زرتاج گل کی طرح سرکاری ادارے میں ایک کلرک ہی تھا۔ پینٹ اف میں کلرکی کے دوران جب اس کا نظریہ اضافیت کے بارے میں پہلا مقالہ چھپا اور پورے یورپ میں دھوم مچ گئی تو ہر طرف سے سوال اٹھنے لگے کہ اخر یہ ائن سائن کس یونیورسٹی کا پروفیسر ہے؟ مگر پھر معلوم ہوا کہ وہ تو ایک کلرک ہے۔

ویسے تو راجر بیکن کو پرکیس اور برونی کی زندگی کی کہانیاں بھی زرتاج گل سے ملتی جلتی ہیں لیکن گلیلیو تو ایسا لگتا ہے ہماری وزیر مویشات کا مرادنہ وردن رہا ہوگا۔ جب گلیلیو نے زمین کی حرکت کے بارے میں اپنی تھیوری پیش کی تو معاشرے کا ایک طبقہ اس نخلاف ہو گیا جس کے بعد اسے چرچ اور موت کے خوف سے اپنے خیالات سے دستبردار کا اعلان کرنا پڑا۔ زرتاج گل کے ساتھ بھی یہی ہوا کہ ان کے سائنسی منہج پر گو تنقید کے ڈھیر سے لگ گئے۔ جب انہوں نے کہا کہ "ہم بی ار ٹی کراچی بنانے جا رہے ہیں کراچی میں بھینس کالونی میں موجود گائے کے گوبر سے ہم آپ کو بجلی چلا کر دکھائیں گے اور یہ پاکستان کی پہلی بس ہوگی جو گوبر سے چلے گی۔ جس میں الو

کیسا نوں کے مسئلے پر حکومتی زبان بولنے پر بالی ووڈ اداکار مشکل میں پھنس گئے

بالی ووڈ پاپ اسٹار ریانہ نے بھارتی کسانوں کے ساتھ اظہار یکجہتی کیا

خود بھارتی عوام نے اپنی ہی حکومت اور مہم میں حصہ لینے والے اداکاروں کو آڑے ہاتھوں لے لیا

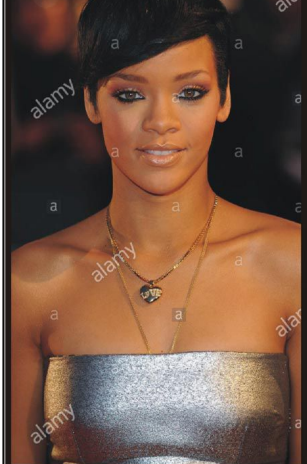

سمتی (این این آئی) بھارت میں کسانوں کے مسئلے پر حکومت کی ترجمانی کرنے والے بالی ووڈ اداکار مشکلات کا شکار ہوگئے ہیں۔ بھارت میں جاری کسانوں کے احتجاج کے باعث دہلی بھر میں بدھ کو بین الاقوامی انٹیرنیٹ بھارت کی بگ بنائی ہوئی ہے۔ پہلے اس احتجاج نے عالمی میڈیا میں اپنی جگہ بنائی اور اب غیر ملکی اداکار بھی کسانوں کے احتجاج پر تشویش کا اظہار کررہے ہیں۔ امریکی گلوکارہ ریانہ کی جانب سے کسانوں کے احتجاج پر ٹویٹ نے پوری بھارتی حکومت کو تہلکا کر رکھ دیا جس کے بعد بھارتی وزارت خارجہ نے کسانوں کے احتجاج پر غیر ملکی شخصیات کے تبصروں کو ملک توڑنے اور پراپیگنڈا سے جوڑتے ہوئے بالی ووڈ اداکاروں کے ذریعے سوشل میڈیا پر پیسے دیکر مہم شروع کرائی لیکن خود بھارتی عوام نے اپنی ہی حکومت اور مہم میں حصہ لینے والے اداکاروں کو آڑے ہاتھوں لے لیا۔ بھارتی وزارت خارجہ کی جانب سے ٹوئٹر پر کسانوں کے احتجاج سے متعلق وضاحتی بیان جاری کیا گیا جسپر کچھ ہی دیر بعد متعدد بھارتی اداکاروں نے جن میں اجے دیوگن، کرن جوہر، اکشا کمار اور سنیل شیٹی، اپنے ٹوئٹر ہینڈلز سے بھارتی وزیر خارجہ کے بیان کو روکی ٹوئٹ کیا اور کہا کہ یہ ہمارے درمیان فاصلے پیدا کرنے کی سازش ہے۔ بھارتی اداکاروں کی جانب سے ایک جیسے الفاظ ٹوئٹ سامنے آنے کے بعد خود بھارتی عوام نے سوشل میڈیا پر اپنی ہی حکومت اور اداکاروں کا بھرکس نکالتے ہوئے شدید تنقید کا نشانہ بنایا۔

اسد ہنڈرا کا بچوں کیلئے "چاری ماموں ان ٹرمل کے نام" سے ڈرامہ بنانے کا اعلان

بچوں کی تفریح کیلئے کوئی کام نہ ہونے کی وجہ سے پراجیکٹ بنانے کی تیاریاں کی ہیں

لاہور (این این آئی) سٹار اداکار اسد ہنڈرا عرف چاری ماموں نے بچوں کیلئے "چاری ماموں ان ٹرمل کے نام" سے ڈرامہ بنانے کا اعلان کردیا۔ تصیلات کے مطابق ماضی میں بچوں کیلئے پیش کئے جانے والے کھیل "بنگ بالانگ" سے شہرت حاصل کرنے والے اسد ہنڈرا عرف چاری ماموں ان ٹرمل" بنانے کا اعلان کیا ہے۔ انہوں نے بتایا کہ وہ جلد ہی اس پر شرح کے متعلق پروجیکٹ پر کام کرنا شروع کردیں گے۔ انہوں نے بتایا کہ ماضی میں بچوں کیلئے کوئی کام نہ ہونے کی وجہ سے پراجیکٹ بنانے کی تیاریاں کی ہیں۔ انہوں نے بتایا کہ وہ جلد ہی اس پراجیکٹ کا اعلان کرنے والے ہیں جو کہ بچوں کیلئے ہوگا۔ اسد ہنڈرا کا کہنا تھا کہ ہم بچوں کیلئے کوئی کام نہیں کر رہے تھے اور اب ہم اس پراجیکٹ کو لے کر بہت پرجوش ہیں

1

عوام کا تنازعات ہوں جب آپ کو چوٹ لگتی ہے عدالت رل دیتی ہے، بھارت بیشک چاہے گا کہ لیجئن بار رکے اور پاکستان کے ساتھ بات نہ کرے کیونکہ پاکستان سیاسی اختلافات کو بہتر حل کر دیتا ہے جن معاملات میں جا بے وہ ہو جری ہو وہ کیونکہ پاکستان کو فوج کیا ہے اچھی حکومت کیسے چلے ہے اچھی حکام کے مطابق ہے شیر میں لوڈ وفا ہوا چوتھی کے قریب شیروں سے اٹھارہ بیلجیئن لیجئن ہیں روزی کیلئے ہیں کا شف مطابق شیر چلے ہے اس کے باوجود بے کوئی کی تصویری بھی ہے، بتایا ہے ہمارا خاندیہ پالیسی کیا ہے؟ بھارتی انتخابات کے بعد بھارت کے شیر پر قبضے کی دعائیں مانگی ہیں؟ جب بھارت شیر پر قبضے کی منصوبہ بندی ہوئے تو زے میں گئے ہوئے تھے۔ مظفرآباد میں بھارتی شیر کے موقع پر اپوزیشن جماعتوں کے اتحاد پاکستان ایک سرکاری کارنامہ کی موجودہ ہوئی ہے کیونکہ اسے خطاب کرنے کا حق نہیں ہے پاکستان مسلم لیگ آج کیا کہہ رہی ہے کہ پاکستان کی ہمیں کوئی دلیل نہیں ہے کہ پاکستان کو کیا کہہ رہی اور ہمارا کیا کہنا ہے کہ پاکستان کو کیا کہہ رہی ہے کہ پاکستان کو کیا کہہ رہی ہے کہ پاکستان کو کیا کہہ رہی

کشمیر پاکستان کی شہ رگ اور تقسیم برصغیر کا ادھورا ایجنڈا ہے، مولانا عبدالحق ہاشمی

عالمی برادری اور اقوام متحدہ کا کردار شرمناک، دنیا کو دوہرے معیار بدلنے ہونگے، ہیجتی کشمیر ریلی سے خطاب

بھارت نے کشمیر پر غاصبانہ قبضے کو مستحکم کرنے کے لیے فولاد کو فوج کے ذریعے مظالم کی انتہا کر دی ہے، امیر جماعت اسلامی پاکستان

کوئٹہ (این این آئی) جماعت اسلامی، جے آئی جمعہ کے زیر اہتمام یوم ہیجتی کشمیر کے سلسلے میں مولانا ہاشمی کے زیر اہتمام ریلی نکالی گئی ریلی کے شرکاء سے خطاب کرتے ہوئے امیر جماعت اسلامی بلوچستان مولانا عبدالحق ہاشمی نے کہا کہ ریاست کشمیر کی آبادی کو بزور طاقت بھارتی فوج کے ذریعے مظالم کی انتہا کر دی ہے عالمی برادری خاموش ہے بھارت کشمیر کو اپنا حصہ ثابت کرنے کے لیے فولاد کو