www.imroz.com.pk

بلوچستان کے عوام کا نمائندہ اخبار

Daily IMROZ Quetta A.B.C Certified

روزنامہ امروز کوئٹہ

چیف ایڈیٹر حکیم اکمل

جلد نمبر 13 | بروز بدھ 29 جنوری 2022ء 30 جمادی الثانی 1443ھ | شمارہ 349 | قیمت 10

یکم جولائی سے پٹرول کی قیمتیں مزید بڑھیں گی، مفتاح اسماعیل

اوگرا کی سمری آنے کے بعد وزیراعظم حتمی منظوری دیں گے، سیلز ٹیکس لگانے کے حق میں نہیں ہوں، مجھے وزیرخزانہ کے عہدے پر رکھنا یا نہ رکھنا وزیراعظم کی صوابدید ہے

وزیراعظم اگر کام سے مطمئن نہیں تو وزیر تبدیل کر سکتے ہیں، وزیراعظم تو میرے ساتھ اگلے کئی دنوں کے پلان بنا رہے ہیں لیکن مستقبل کا کسی کو پتہ نہیں ہوتا جیسے اسد عمر کے ساتھ ہوا، نجی ٹی وی سے گفتگو

اسلام آباد (این این آئی) وزیرخزانہ مفتاح اسماعیل نے کہا ہے کہ یکم جولائی سے پیٹرول کی قیمتیں مزید بڑھیں گی، اوگرا کی سمری آنے کے بعد وزیراعظم حتمی منظوری دیں گے، سیلز ٹیکس لگانے کے حق میں نہیں ہوں، مجھے وزیرخزانہ کے عہدے پر رکھنا یا نہ رکھنا وزیراعظم کی صوابدید ہے، وہ اگر کام سے مطمئن نہیں تو

بقیہ 2 صفحہ پر ہیڈ لائنز ملاحظہ کریں

عیدالاضحیٰ کے بعد لوڈشیڈنگ ختم ہو جائے گی، مفتاح اسماعیل

آئی ڈار خوشی سے آئیں، وزارت رہے یا نہیں کوئی مسئلہ نہیں، انٹرویو

چاہتے ہیں تو خوشی سے آئیں، عیدالاضحیٰ کے بعد لوڈشیڈنگ ختم ہو جائے گی، جولائی کے پہلے 15 دنوں تک عوام کو

بقیہ 1 صفحہ پر ہیڈ لائنز ملاحظہ کریں

وزیراعظم کا نائک میں پولیو ٹیم کی حفاظت پر مامور تین سیکیورٹی اہلکاروں کی شہادت پر اظہار افسوس

وزیراعظم کو واقعے کی مکمل تحقیقات کر کے رپورٹ پابند کرنے کی ہدایت

اسلام آباد (این این آئی) وزیراعظم شہباز شریف نے نائک میں پولیو مہم کی حفاظت پر مامور تین سیکیورٹی اہلکاروں کی شہادت پر دکھ اور رنج و غم کا اظہار کرتے ہوئے وزیراعظم کو واقعے کے آئندہ اجلاس میں پیش کرنے کی ہدایت کی۔ ہیرو کوئٹہ

بقیہ 3 صفحہ پر ہیڈ لائنز ملاحظہ کریں

وزیراعلیٰ بلوچستان میر عبدالقدوس بزنجو اسمبلی اجلاس میں اظہار خیال کر رہے ہیں

اگلے دو ادوار پاکستان کی ترقی میں سنگ میل ثابت ہوگا، وزیراعظم

بلوچستان میں ترقی سے لوگوں کا معیار زندگی بلند ہوگا، وزیراعظم سے شیخ جعفر مندوخیل کی ملاقات، سیاسی اور پارٹی امور پر گفتگو

بلوچستان ہمارے دل کے قریب ہے، صوبے کی ترقی کے لئے ہر ممکن اقدامات کر رہے ہیں، صوبے کے عوام کی بنیادی مسائل ملکر کرینگے

اسلام آباد (این این آئی) وزیراعظم شہباز شریف سے نیلم جہلم کے رہنما شیخ جعفر مندوخیل کی ملاقات، سیاسی اور پارٹی امور پر گفتگو کی گئی۔ جس میں سیاسی اور پارٹی امور پر گفتگو کی گئی۔ منگل کو ہونے والی ملاقات میں وفاقی وزیر لیبر

بقیہ 4 صفحہ پر ہیڈ لائنز ملاحظہ کریں

اسلام آباد: ممبر قومی اسمبلی (ن) کے رہنما شیخ جعفر مندوخیل وزیراعظم شہباز شریف سے ملاقات کر رہے ہیں

بھارت میں متعدد پاکستانی ٹوئٹر اکاؤنٹس تک رسائی معطل

پاکستانی وزارت خارجہ نے اکاؤنٹس تک رسائی بحال کرنے کیلئے ٹوئٹر پر زور دیا

اسلام آباد (این این آئی) پاکستان نے بھارت میں متعدد حقائق پر پاکستان کے سرکاری ریڈیو اور مختلف سفارت خانوں کے ٹوئٹر اکاؤنٹس تک رسائی

بقیہ 5 صفحہ پر ہیڈ لائنز ملاحظہ کریں

پارلیمانی کمیٹی نے ہائی کورٹس کے 5 ججز کی تعیناتی کی منظوری دیدی

اسلام آباد (این این آئی) ججز کی تقرری کے حوالے سے پارلیمانی کمیٹی کے اجلاس میں ہائی کورٹس کے لیے 5 ججز کی تعیناتی کی منظوری دے دی گئی۔ سینیٹر

بقیہ 6 صفحہ پر ہیڈ لائنز ملاحظہ کریں

لسحاق ڈار کو نیا پاکستانی پاسپورٹ مل گیا

لندن میں موجود اسحاق ڈار جولائی کے تیسرے ہفتے میں پاکستان جائینگے اور اس حوالے سے سفری تیاریاں مکمل

اسحاق ڈار واپس آکر اپنے خلاف بنائے گئے مقدمات کا بھی سامنا کریں گے اور اس سلسلے میں قانونی ٹیم تشکیل دیدی گئی

لندن (این این آئی) ن لیگ کے رہنما اور سابق وزیرخزانہ اسحاق ڈار کو نیا پاکستانی پاسپورٹ مل گیا۔ قابل اعتماد ذرائع نے دعویٰ کیا کہ لندن میں موجود اسحاق ڈار جولائی کے تیسرے ہفتے میں پاکستان جائیں گے اور اس حوالے سے سفری تیاریاں مکمل کر لی گئی ہیں۔ ذرائع کا کہنا ہے کہ مسلم لیگ ن کے قائد نواز شریف نے اسحاق ڈار کو پاکستان جانے کی اجازت دے دی ہے، وزیراعظم شہباز شریف نے انہیں واپس آکر اپنے خلاف بنائے گئے مقدمات کا بھی

بقیہ 18 صفحہ پر ہیڈ لائنز ملاحظہ کریں

حکومت نے ایم کیو ایم اور بی اے پی کو منانے کی کوشش تیز کر دیں

اسلام آباد (این این آئی) حکومت نے اتحادی جماعتوں متحدہ قومی موومنٹ (ایم کیو ایم) اور

بقیہ 8 صفحہ پر ہیڈ لائنز ملاحظہ کریں

اسحاق ڈار نے آئندہ ماہ برطانیہ سے پاکستان واپسی کی تصدیق کر دی

لندن (این این آئی) سابق وزیرخزانہ اسحاق ڈار نے آئندہ ماہ برطانیہ سے پاکستان واپسی کی تصدیق کر دی۔ نجی ٹی وی کے مطابق سابق

بقیہ 9 صفحہ پر ہیڈ لائنز ملاحظہ کریں

حکومت قیام امن کیلئے خطیر وسائل خرچ کر رہی ہے، ضیاء لانگو

سکیم کے تحت منصوبوں پر مرحلہ وار عمل درآمد کیا جائے گا تاکہ صوبہ بھر میں پولیس انفراسٹرکچر کو جدید تقاضوں سے ہم آہنگ کیا جا سکے ہیں

مشیر داخلہ نے پرانے تھانوں اور دیگر پولیس انفراسٹرکچر کی تعمیر نو، بحالی کے سلسلے میں اگلے سالانہ ترقیاتی پروگرام میں شامل کرنے کیلئے ایک امبریلا سکیم تیار کرنے کی ہدایت کی ہے

کوئٹہ (ن ا ن) صوبائی مشیر داخلہ میر ضیاء اللہ لانگو نے صوبے میں جرائم کی بیخ کنی، روک تھام اور عوام کو پرامن اور محفوظ ماحول کی فراہمی کو اپنی حکومت کی اہم ترجیح قرار دیا ہوا ہے کہ موجودہ صوبائی حکومت اس مقصد کیلئے خطیر وسائل خرچ کر رہی ہے۔ انہوں نے محکمہ پولیس کے تحت صوبے میں جاری منصوبوں کی ماہ کم اکتوبر کے مطابق تکمیل یقینی بنانے کے لئے متعلقہ حکام کو ضروری اقدامات اٹھانے کی ہدایت کی ہے۔ مشیر داخلہ نے پرانے تھانوں اور دیگر پولیس انفراسٹرکچر کی تعمیر نو، بحالی کے سلسلے میں اگلے سالانہ ترقیاتی پروگرام میں شامل

بقیہ 17 صفحہ پر ہیڈ لائنز ملاحظہ کریں

پیپلز بس سروس کیلئے چین سے 100 مزید بسیں کراچی پورٹ پہنچ گئیں

روٹ وَن کے افتتاح کے بعد روٹ 2 کے آغاز کی تیاری شروع کر دی گئی

کراچی (این این آئی) پیپلز بس سروس کے لیے چین سے 100 مزید بسیں کراچی پورٹ پہنچ گئی ہیں، ماڈل کالونی سے ہاورنگ 29.5 کلومیٹر

بقیہ 14 صفحہ پر ہیڈ لائنز ملاحظہ کریں

ہم بلوچستان کے مسائل کو حل کرنا چاہتے ہیں، قمر زمان کائرہ

موجودہ حکومت نے بلوچستان کی ترقی کو ترجیحی فہرست میں اولین ترجیح پر رکھا ہے، مشیر وزیراعظم

بلوچستان اور ملک کے دیگر صوبوں میں پانی کی قلت رواں سال کے اپریل اور مئی کے خشک ترین مہینوں کی وجہ سے ہے

اسلام آباد (این این آئی) وزیراعظم کے مشیر برائے امور کشمیر و گلگت بلتستان قمر زمان کائرہ نے کہا ہے کہ موجودہ حکومت نے بلوچستان کی ترقی کو ترجیحی فہرست میں اولین ترجیح پر رکھا ہے، یہی وجہ ہے کہ وزیراعظم نے ہی یکجہتی کمیٹی کے اجلاس میں وزیراعظم کی زیر قیادت بلوچستان کی ترقی کو ترجیحی فہرست میں دوسرے نمبر پر رکھا ہوا ہے اور یہی وجہ ہے کہ وزیراعظم خطاب کرتے ہوئے انہوں نے کہا کہ موجودہ حکومت نے بلوچستان کی ترقی کو ترجیحی فہرست میں سرفہرست رکھا ہوا ہے اور یہی وجہ ہے کہ وزیراعظم کے حوالے سے جو سابق وزیراعظم کو صدارت اور

بقیہ 7 صفحہ پر ہیڈ لائنز ملاحظہ کریں

اسحاق ڈار جب چاہیں آئیں جس عہدے پر چاہیں کام کریں، وزیر داخلہ

اپوزیشن کو بلوچستان کی کابینہ میں شامل کرنے کی پیشکش

بہت نقصان اٹھا چکا پر رہا ہے، بلی زیدی

کراچی (این این آئی) پاکستان تحریک انصاف (پی ٹی آئی) کے رہنما علی حیدر زیدی نے کہا ہے کہ اسحاق ڈار جب چاہیں واپس آئیں

بقیہ 10 صفحہ پر ہیڈ لائنز ملاحظہ کریں

مخنی ایکشن میں مسلم لیگ ن کی اہم کی قیادت مریم نواز کریں گی، رانا ثنا اللہ خان

اسلام آباد (این این آئی) وزیر داخلہ رانا ثنا اللہ نے کہا ہے کہ اسحاق ڈار جب چاہیں واپس آئیں

اے این ایف کی کارروائی، خاتون سمیت تین ملزمان گرفتار، پانچ کلوگرام ہیروئن برآمد

راولپنڈی (این این آئی) اے این ایف راولپنڈی نے اسلام آباد میں کارروائی کرتے ہوئے خاتون

بقیہ 12 صفحہ پر ہیڈ لائنز ملاحظہ کریں

قومی سطح پر ڈیفنس اور دفاع اہم ترین عنصر ہیں، جنرل زبیر محمود حیات

ٹیکنالوجی قومی دفاع کے لیے ٹیکنالوجی کی ترقی بڑی طاقتوں کے مابین رسکشی میں گھرا ہے

اسلام آباد (این این آئی) سابق چیئرمین جوائنٹ چیفس آف اسٹاف کمیٹی جنرل ریٹائرڈ زبیر محمود حیات نے کہا ہے کہ ٹیکنالوجی قومی دفاع کے لیے

بقیہ 13 صفحہ پر ہیڈ لائنز ملاحظہ کریں

حکومت قومی اسمبلی نے خارجہ اور داخلہ کے مطالبات کی منظوری دیدی

بھارت سیکولر ملک نہیں، ایک بدمعاش ریاست ہے، پاکستانی سفارتکاروں اور سیاستدانوں نے بیرونی محاذ پر بہت کام کیا ہے، متارہانی کھر

عافیہ صدیقی کو قنصل رسائی ہماری پالیسی رہی ہے، ہر ملک کے قوانین الگ ہوتے ہیں، اس وقت بھی عافیہ صدیقی کا کیس سفارتی سطح پر لڑا جا رہا ہے

اسلام آباد (این این آئی) قومی اسمبلی اپوزیشن کی کٹوتی کی تحاریک مسترد کرتے ہوئے وزارت خارجہ امور کے 27 ارب 29 کروڑ 10 لاکھ روپے کے زائد مالیت کے دو مطالبات زر اور 12 ارب 4 کروڑ 8 لاکھ 66 ہزار روپے کے دو مطالبات زر کی منظوری دیدی جبکہ وزیر مملکت برائے خارجہ امور متارہانی کھر نے کہا ہے کہ بھارت سیکولر ملک نہیں، ایک بدمعاش ریاست ہے، پاکستانی سفارتکاروں اور سیاستدانوں نے بیرونی محاذ پر بہت کام کیا ہے، عافیہ صدیقی کو قنصل رسائی ہماری پالیسی رہی ہے، ہر ملک کے قوانین

بقیہ 19 صفحہ پر ہیڈ لائنز ملاحظہ کریں

احتساب عدالت نے کڈنی ٹرانسپلانٹ کیس میں درخواستوں پر فیصلہ محفوظ کر لیا

اسلام آباد (این این آئی) احتساب عدالت نے کڈنی ٹرانسپلانٹ میں درخواستوں پر فیصلہ محفوظ کر لیا

بقیہ 20 صفحہ پر ہیڈ لائنز ملاحظہ کریں

پاکستان کا رون میں عقبہ بندرگاہ پر ہونے والے المناک واقعہ میں جانوں کے ضیاع پر اظہار تعزیت

اسلام آباد (این این آئی) پاکستان نے اردن میں عقبہ بندرگاہ پر ہونے والے المناک واقعے میں جانوں کے ضیاع پر اظہار تعزیت کیا ہے۔ ترجمان

بقیہ 21 صفحہ پر ہیڈ لائنز ملاحظہ کریں

آئندہ ہونیوالے بلدیاتی انتخابات میں مشترکہ طور پر الیکشن لڑینگے، اکرم دوا و دیگر

پہلا اجلاس بیلہ میں ہوا تھا جو صرف مشاورتی تھا جبکہ آج یہ فائنل ہو گیا ہے اب بروز ہفتے کو ذمہ داران کینڈیٹ کے نام فائنل کرینگے، ظفر اللہ دومجو، حسن لاسی جاموٹ

اتحاد کو مذید وسعت دینگے آنیوالے بلدیاتی انتخابات میں مخالفین کو شکست فاش ہوگی اور پورے بلیلہ سے یکجہتی سرپ کریں گے، سیاسی رہنماؤں کی مشترکہ پریس کانفرنس

اوتھل لسبیلہ کے بلدیاتی اتحاد پی پی پی کے ظفر اللہ دومجو، بجوئی گروپ کے محمد اکرم دوا و دیگر مشترکہ پریس کانفرنس کر رہے ہیں

چیئرمین نیب کی تقرری کا معاملہ

حکومتی اتحادی جماعت بی اے پی نے وزیراعظم کو خط لکھ دیا

اسلام آباد (این این آئی) چیئرمین نیب کی تقرری کا معاملہ، حکومتی اتحادی جماعت بلوچستان عوامی پارٹی نے وزیراعظم کو خط لکھ دیا۔ ذرائع کے مطابق خط

بقیہ 34 صفحہ پر ہیڈ لائنز ملاحظہ کریں

شیلی وزیرستان، نامعلوم ملزمان کی فائرنگ، دو اہلکار اور ایک پولیو ورکر شہید

شیلی وزیرستان (این این آئی) شیلی وزیرستان کے تحصیل دوتیئل میں پولیو ٹیم پر نامعلوم ملزمان کے

بقیہ 33 صفحہ پر ہیڈ لائنز ملاحظہ کریں

کراچی ایئرپورٹ: افغان شہری گرفتار، جعلی پاسپورٹ اور شناختی کارڈ برآمد

کراچی (این این آئی) غیر قانونی طریقے سے بیرون ملک جانے والے افغان شہری کو گرفتار کر کے

بقیہ 32 صفحہ پر ہیڈ لائنز ملاحظہ کریں

خود انحصاری ہی قوم کی سیاسی اور معاشی آزادی کی ضمانت ہے، وزیراعظم

سابق حکومت نے بجلی کی پیداوار کے منصوبوں میں تاخیر اور گیس کے سستے اور طویل مدتی معاہدے نہ کر کے ملک کو نقصان پہنچایا

سپر ٹیکس کا بوجھ ضائع نہیں ہونے دیں گے، ریئل اسٹیٹ ملک کا حصہ ہے، بے لاگی نہیں ہونی چاہئے، شہباز شریف کا تقریر سے خطاب

اسلام آباد (این این آئی) وزیراعظم شہباز شریف نے کہا ہے کہ خود انحصاری ہی قومی سیاسی اور معاشی آزادی کی ضمانت ہے، سابق حکومت نے بجلی کی پیداوار کے منصوبوں میں تاخیر اور گیس کے سستے اور طویل مدتی معاہدے نہ کر کے ملک کو نقصان پہنچایا، سپر ٹیکس کا بوجھ ضائع نہیں ہونے دیں گے، ریئل اسٹیٹ ملک کا حصہ ہے، بے لاگی نہیں ہونی چاہئے، زراعت کے شعبے کی ترقی کیلئے کسانوں کو سبسڈیاں دی جائیں گی، سرخ فیتے، پرمٹ، این او سی، دفاتر اور سفارتکار کا کلچر ختم ہونا چاہئے، افغانستان سے کوئلے کی درآمد سے سالانہ دو ارب

بقیہ 16 صفحہ پر ہیڈ لائنز ملاحظہ کریں

مشاق احمد کا شاہد خاقان عباسی کو خط، بلاول کو نقصان پہنچانے کا الزام

پیپلز پارٹی کے رہنما مشاق احمد کا شاہد خاقان عباسی کو خط، بلاول کو نقصان پہنچانے کا الزام

وفاقی وزیر صحت عبدالقادر پٹیل کی پولیو ٹیم پر فائرنگ کی مذمت

جہاں ہر بچے تک ویکسین کی رسائی ممکن بنانے سے کوئی نہیں روک سکتا، بیان

اسلام آباد (این این آئی) وفاقی وزیر صحت عبدالقادر پٹیل نے پولیو ٹیم پر فائرنگ کی مذمت کرتے ہوئے کہا ہے کہ شہدا کی قربانیاں رائیگاں نہیں جانے

بقیہ 24 صفحہ پر ہیڈ لائنز ملاحظہ کریں

عمران خان کی پارٹی ذمہ داران کو مہنگائی کے معاملے پر آواز اٹھانے کی ہدایت

معیشت سیاسی عدم استحکام کا بوجھ برداشت نہیں کر پائے گی، سابق وزیراعظم

اسلام آباد (این این آئی) پاکستان تحریک انصاف کے چیئرمین عمران خان نے پارٹی ذمہ داران کو مہنگائی کے معاملے پر آواز اٹھانے کی ہدایت کی ہے

بقیہ 25 صفحہ پر ہیڈ لائنز ملاحظہ کریں

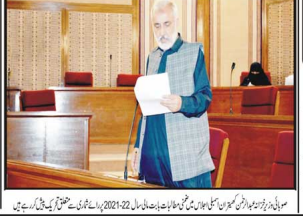

صوبائی وزیر خزانہ میر عبدالرحمٰن کھوسو اسمبلی اجلاس میں مختلف مالیات بابت مالی سال 2021-22 پر اسٹاری سے متعلق تجویز پیش کر رہے ہیں

نئی حکومت نے پیٹرول، بجلی، گیس ہر چیز کی قیمتیں بڑھا دیں، عمران خان

زرداری اور شریف خاندان اپنی دولت کا پچاس فیصد حصہ لے آئیں تو پاکستان بحران سے نکل جائیگا، چیئرمین پی ٹی آئی

پی ٹی آئی کے کارکنان اور مظاہروں میں شریک لوگوں پر تشدد کرنے والوں کے چہرے نہیں یاد ہیں جن سے حساب لیں گے

اسلام آباد (این این آئی) پاکستان تحریک انصاف کے چیئرمین عمران خان نے کہا ہے کہ زرداری اور شریف خاندان اپنی دولت کا پچاس فیصد حصہ

بقیہ 23 صفحہ پر ہیڈ لائنز ملاحظہ کریں

وزیر تعلیم سندھ کی وزیراعظم سے کمپیوٹر کے بقایاجات کی ادائیگی کی اپیل

کراچی (این این آئی) وزیر تعلیم سندھ اعتیاز شیخ

بقیہ 26 صفحہ پر ہیڈ لائنز ملاحظہ کریں

رعنا زہرا کی عمر کے تعین کیلئے میڈیکل بورڈ تشکیل، محکمہ صحت نے عدالت کو آگاہ کر دیا

کراچی (این این آئی) رعنا زہرا کی عمر کے تعین

بقیہ 27 صفحہ پر ہیڈ لائنز ملاحظہ کریں

صوبائی وزیر محترمہ خانزادی اور پارلیمانی سیکرٹری اطلاعات شرمیلی رفاہ اسمبلی اجلاس میں بات چیت کر رہے ہیں

ایپورٹ بند و بست کے سارے کل پرزے سن لیں، اسد عمر

جمہوریت کے لبادے میں آمریت پروان چڑھا نواز شریف کی جماعتیں پوری طرح بے نقاب ہیں

اسلام آباد (این این آئی) پاکستان تحریک انصاف

بقیہ 28 صفحہ پر ہیڈ لائنز ملاحظہ کریں

آئی ایم ایف سے 2 ارب ڈالر مل جائیں گے، وزیراعظم

ہم اپنی حکومت کے دوران ملک میں معاشی استحکام لانیکی کوشش کرینگے، شہباز شریف کا خطاب

اسلام آباد (این این آئی) وزیراعظم شہباز شریف

بقیہ 29 صفحہ پر ہیڈ لائنز ملاحظہ کریں

چیلنجز سے نمٹنے کیلئے مشترکہ لائحہ عمل اپنانا ہوگا، حسن اقبال

چاہتے ہیں آنیوالی نسلوں کو پرامن، خوشحال اور ترقی یافتہ پاکستان دے کر جائیں، وفاقی وزیر

وزیراعظم کی ہدایت پر ملک میں سیاحت کے فروغ کیلئے اقدامات کر رہے ہیں، بلکی ترقی کیلئے متحد ہو کر کام کرنیکی ضرورت ہے، خطاب

متحد ایپ آپریٹر کا سامنے لانا ہے جس سے پاکستان کو ترقی کی راہ پر گامزن کیا جا سکے۔ منگل کو

بقیہ 30 صفحہ پر ہیڈ لائنز ملاحظہ کریں

پاکستان کو آئی ایم ایف سے قرض کی 2 اقساط ایک ساتھ ملنے کا امکان

آئی ایم ایف کے رواں ہفتے پاکستان کے ساتھ اسٹاف سطح کا معاہدہ طے پانے کی توقع

ملک دیوالیہ ہونے کے خطرے سے نکل چکا ہے، آئی ایم ایف سے ساتویں اور آٹھویں قسط ایک ساتھ ملے گی، وزیرخزانہ

اسلام آباد (این این آئی) مالی مالیاتی ادارے (آئی ایم ایف) کی جانب سے پاکستان کیلئے دو ارب ڈالر کی دو قسطیں جاری کئے جانے کا امکان ہے۔ آئی ایم ایف کے رواں ہفتے پاکستان کے ساتھ اسٹاف سطح کا معاہدہ طے پانے کی توقع ہے، وزیرخزانہ مفتاح اسماعیل نے کہا کہ ملک دیوالیہ ہونے کے خطرے سے نکل چکا ہے، آئی ایم ایف سے ساتویں اور آٹھویں اقتصادی جائزہ کے لیے پاکستان کو آئی ایم ایف سے میمورنڈم آف انکاک اینڈ پالیسی فریم ورک پروگرام کی کاپی موصول ہوگئی ہے۔ وزیرخزانہ مفتاح اسماعیل نے کہا کہ ملک دیوالیہ ہونے کے خطرے سے نکل چکا ہے، آئی ایم ایف سے

بقیہ 31 صفحہ پر ہیڈ لائنز ملاحظہ کریں

بقیہ **1**

کا انتخاب کیا گیا ہے تو کسی اور کا ہو، یا کیوں نہ دوبارہ الیکشن کا حکم دے سکتا ہے۔ انہوں نے کہا کہ پنجاب میں نیا آئینی بحران نہیں چلنے والا ہے اور پنجاب کی انتظامیہ جانبداری کا مظاہرہ نہ کرے، پنجاب انتظامیہ قانون کے دائرے میں رہ کر اپنی ڈیوٹی سرانجام دے، انتظامیہ کو چاہئے کہ وہ غیر جانبدار انصاف و رضامندی کے لیے غیر فیاری اختیار کرے لیکن اب 11 جماعتی اتحاد میں دراڑیں واضح ہو چکی ہیں اور اسمبلی کو تحلیل کرنا ہی بہتر ہے، پنجاب اسمبلی کو اختیار سے ریکارڈ کروایا ہے۔ انہوں نے کہا کہ سندھ میں کابینہ کی تشکیل کے لئے گورنر کو عجیب طلب اسلام) سے پوچھ رہے ہیں کہ کیا کرنا ہے، گورنر کے برخلاف ہے۔ انہوں نے کہا کہ گورنر کی حالت بھی شوہ سے بدتر ہے، ذرائع کے مطابق گزشتہ روز پاکستان کو مرطلا بنانے والے بلوچستان میں سرکاری، سرکاری اور خودمختار اداروں کی 62 فیکٹریز بینکرز پابندی کا نوٹوں میں ہیں۔

بقیہ **8**

تونوبہ کیمیل کو بدترین تیمرج کے باعث اپنتال لایا گیا اداروں کے کئی ایک انسیت دیکھ بہت کے لیے ہیں۔ یہ بھی کہا کہ کورنو کی حالت تشویش ناک ہے۔ ذرائع کے مطابق گزشتہ روز ہیلتھ کارڈ کے ذریعے 8 ہزار 3 ہزار 5 مریض ہسپتال سے ڈسچارج ہوئے ہیں۔ واضح رہے کہ تونوبہ کیمیل کو گزشتہ روز سنسد اسمبلی کے اجلاس میں شرکت کی تھی۔ دریں اثناء وزیراعظم سندھ مراد علی شاہ نے تونوبہ کی شعبہ سے متعلق ایم کیو ایم رہنما عادل حنیف صدیقی اور خواجہ سلیل سیکٹر پر 10 فیصد پرکیس سے اسٹیل میڈا کو بلاک کنکر جرنٹ ہونے بکھوتی شعبہ میں بھی سے گھروں کے ذراعی کے منصوبے میں رکاوٹ پیدا ہوئی ہے۔ سندھ میڈا ہونے سے سنگ گھروں کی تعمیر بلکہن ہوئی اور یہ گھر عوام کیلئے گھر ذرا مہنگے ہونے کا باعث بنے گا۔ عوام کو سستے گھروں کی تعمیر کے لئے سندھ میں استعمال ہونے والی مشینری منگوانی ہوگی اور اس مشینری کی بھاری ٹیکس ادا کرنا ہوگا اور ہوشربا سیوریج کی مشینری کی تعمیر شہر تباہ ہو جائے گا تعمیرات کی لاگت بڑھ جائے گی۔ سیوریج کی مشینری کی تعمیر کے لیے ملائیشیا کی کمپنی سے مذاکرات ہو رہے ہیں، وزیر اعظم سندھ کو عوام کی بہتری کے لیے کام کرنا چاہئے۔

بقیہ **9**

فرخش کیخلاف کیس کیا، ڈاؤن کے 19 منٹیلٹ و شرٹ فرخش کو گورنر اداروں کے قبضہ بھاری ہوئے ہیں۔ ایسا ہونا ہے اگلے دلیرین کے ہاں کیا ہے کہ ضابطہ اخلاق پر عملدرآمد کیلئے وزیراعظم نے ذمہ کا اختیار منسوخ کر دیا۔ وزیر اعظم نے ذمہ کا اختیار منسوخ کر دیا۔ وزیر اعظم نے ذمہ کا اختیار منسوخ کر دیا۔ وزیر اعظم نے ذمہ کا اختیار منسوخ کر دیا۔ انہوں نے کہا کہ ضابطہ اخلاق کے مطابق کسی ایک ایک ایک

روزنامہ امروز کوئٹہ

روزنامہ امروز کوئٹہ بروز بدھ 29 جون 2022ء

امریکہ ملک میں غربت سے جڑے مسائل کو حل کرنے پر توجہ مرکوز کرے، چین

نیویارک (این این آئی) چینی مندوب نے اقوام متحدہ کی انسانی حقوق کونسل کے 50 ویں اجلاس میں انتہائی غربت کے بارے میں خصوصی نمائندے کے ساتھ بات چیت کرتے ہوئے سماجی تحفظ کے مسائل پر اپنے موقف کی وضاحت کی۔ انہوں نے کہا کہ ڈونلڈ ٹرمپ کی انتظامیہ کی دہائیوں میں امریکہ میں غربت کا مسئلہ اگیر ہوا ہے۔ انہوں نے امریکہ پر زور دیا کہ وہ اس مسئلے کے حل پر توجہ دے۔ منگل کے روز چینی میڈیا کے مطابق چینی مندوب نے کہا کہ چین نایک معتدل خوشحالی معاشرہ قائم کیا ہے، مطلق غربت کے مسئلے کو تاریخی طور پر حل کیا ہے، مطلق غربت کے مسئلے کو تاریخی طور پر حل کیا ہے۔

بقیہ 1 سنڈیکیٹ پاکستان

چین کا افغانستان میں زلزلے ہونیوالی تباہی پر ہمدردی کا اظہار

چین ہمیشہ افغانستان کی آزادی، خودمختاری اور علاقائی سالمیت کا احترام کرتا ہے، افغان عوام کے آزادانہ انتخاب کا احترام کرتا ہے اور افغانستان کے مذہبی عقائد اور نسلی رسومات کا احترام کرتا ہے

افغانستان نے ہمیشہ چین کیساتھ مختلف شعبوں میں دوستانہ تعلقات استوار کرنیکا عزم کیا ہے اور ہمیشہ ون چائنا پالیسی پر کاربند رہے گا، چین، افغانستان میں ہنگامی انسانی امداد جاری رکھے گا، چینی وزیر خارجہ

بیجنگ (این این آئی) چین کے سرکاری کوٹیر اور وزیر خارجہ وانگ ای نے ایک بار پھر افغانستان میں زلزلے سے ہونے والی تباہی پر دلی ہمدردی کا اظہار کرتے ہوئے اس بات پر زور دیا کہ افغانستان کے ایک قریبی ہمسایہ اور مخلص دوست کی حیثیت سے چین افغان عوام کی مشکلات پر چاہو پانے کے لیے افغانستان میں ہنگامی انسانی امداد جاری رکھے گا۔ وانگ ای نے ثنادعی کی کہ افغانستان کے حوالے سے چین کی پالیسی واضح اور مستقم ہے۔ چین ہمیشہ افغانستان کی آزادی، خودمختاری اور علاقائی سلامت کا احترام کرتا ہے، افغان عوام کے آزادانہ انتخاب کا احترام کرتا ہے اور افغانستان کے مذہبی عقائد اور نسلی رسومات کا احترام کرتا ہے۔ متقی

بقیہ 3 سنڈیکیٹ پاکستان

افغان زلزلے اب تک 155 بچے جاں بحق

زلزلے میں 250 بچے زخمی بھی ہوئے اور تقریبا 65 بچے یتیم ہوگئے، اقوام متحدہ نے ضلع گیان میں بچوں کی ذہنی صحت کے لیے کلینکس بھی کھولے ہیں

کابل (این این آئی) افغانستان میں آنے والے تیز زلزلے میں جاں بحق ہونے والے بچوں کی تعداد 155 ہوگئی ہے۔ امریکی خبر رساں ادارے کے مطابق گزشتہ روز اقوام متحدہ کے انسانی امداد کے ادارے ایوچا نے بتایا کہ زلزلے میں 250 بچے زخمی ہوئے اور تقریباً 65 بچے یتیم ہوگئے، زیادہ تر بچے صوبہ پکتیکا کے گیان ضلع میں جاں بحق ہوئے۔ اقوام متحدہ کا کہنا تھا کہ وہ ان بچوں کو کسی اپنے خاندان سے دوبارہ ملانے کے لیے کام رہا ہے جو زلزلے کی وجہ سے اس سے بچھڑ گئے تھے۔ اقوام متحدہ نے ضلع گیان میں بچوں کی میں جاں بحق ہوئے۔ اقوام متحدہ کا کہنا تھا کہ وہ ان

بقیہ 2 سنڈیکیٹ پاکستان

آئی جی پولیس بلوچستان عبدالخالق شیخ کے ہمراہ کوئٹہ کے مطافانی دورے پر آئے ہوئے ٹیشنل پولیس اکیڈمی کے ناظر اور گروپ فوٹو

کائناتی تحقیق کیلئے 64 ریڈیائی دوربینوں کو یکجا کر دیا گیا

جنوبی افریقہ اور دیگر ممالک کی 64 ریڈیائی دوربینوں کو ایک کرکے کائنات کی وسعت اور ارتقا پر تحقیق جاری ہے، رپورٹ

اس کا پورا نام اسکوائر کلومیٹر ایرے آبزرویٹری ہے، اس منصوبے سے 20 ممالک کے 500 انجینئر اور سائنسدان وابستہ ہیں

پریٹوریا (این این آئی) سائنس میں پہلی مرتبہ ایک دوسرے سے کئی ملک 64 ریڈیائی دوربینوں کی قوت ایک ساتھ ملائی گئی ہے۔ اس کا مقصد عمومی طور پر کائنات کے رازوں کو افشا کرنا، ارتقا کو سمجھنا ہے تو بالخصوص دور بہت دور موجود نیوٹرل (چارج کے بغیر) ہائیڈروجن گیس کا پتا لگانا ہے جو بہت ہی کمپف آتا ہے مگر حتمی ہے۔ اس کا رش میں ممتاز ماہرین فلکیات کی ٹیم شامل ہے جنہوں نے جنوبی افریقہ میں واقع میرکات دوربینوں کی 64 ڈشوں کو ایک کیا ہے۔ اسے ترقی دے کر دنیا کی سب سے بڑی ریڈیائی دوربین بنایا جائے گا جس ایس کے اے

بقیہ 4 سنڈیکیٹ پاکستان

امریکا میں ٹرک سے 46 تارکین وطن کی لاشیں برآمد

ٹیکساس کے علاقے سان انتونیو میں ایک لاوارث ٹرک سے 46 تارکین وطن کی لاشیں ملی ہیں، ہلاک ہونیوالے افراد ممکنہ طور پر انسانی اسمگلروں کی مدد سے امریکا پہنچے تھے

ڈرائیور ٹرک کا ایئر کنڈیشن کام نہیں کر رہا تھا اور نہ ہی ٹرک میں پینے کے لئے پانی موجود تھا جبکہ ڈرائیور ٹرک چھوڑ کر فرار ہوگیا تھا، تین افراد کو حراست میں لے لیا گیا ہے، پولیس حکام

واشنگٹن (این این آئی) امریکا کی ریاست ٹیکساس میں ایک ٹرک سے 46 تارکین وطن کی لاشیں برآمد ہوئی ہیں۔ ٹیکساس میڈیا کے مطابق ٹیکساس کے علاقے سان انتونیو میں ایک لاوارث ٹرک سے 46 تارکین وطن کی لاشیں ملی ہیں۔ پولیس حکام کے مطابق ڈرائیور ٹرک کا ایئر کنڈیشن کام نہیں کر رہا تھا اور نہ ہی ٹرک میں پینے کے لئے پانی موجود تھا جبکہ ڈرائیور ٹرک چھوڑ کر فرار ہوگیا تھا۔ تین افراد کو حراست میں لے لیا گیا ہے۔ تمام افراد ممکنہ طور پر بہتر مستقبل کی تلاش میں انسانی اسمگلروں کی مدد سے امریکا آئے تھے۔ حکام نے ہلاک ہونے والوں کی قومیتوں کے حوالے سے کچھ نہیں بتایا۔ مزید تحقیقات جاری ہیں۔ امریکا کی ریاست ٹیکساس میں ایک ٹرک سے 46 تارکین وطن کی لاشیں برآمد ہوئی ہیں۔ ٹیکساس میڈیا کے مطابق ٹیکساس کے علاقے سان انتونیو میں ایک لاوارث ٹرک سے

بقیہ 5 سنڈیکیٹ پاکستان

کوئٹہ صوبائی خاتون محتسب عابدہ اسلام پاریکھ ایرانی سیکرٹری محترمہ نسیم اللہ خان کو اور کے کارکردگی رپورٹ پیش کر رہی ہیں

عمران کے امریکا مخالف بیانات نے تعلقات خراب کئے، قائد ایوان امریکی سینیٹ

بھارتی مسلمانوں پر انڈین حکومت کے ظالمانہ سلوک کے مخالف اور کشمیریوں کے حقوق کے حامی ہیں، خطاب

سابق پاکستانی وزیراعظم نے امریکا کیلئے کوئی اچھی باتیں نہیں کہیں، امید ہے شہباز شریف صورتحال بہتر بنائیں گے

نیویارک (این این آئی) قائد ایوان امریکی سینیٹ چک شومر نے کہا ہے کہ عمران خان نے امریکا مخالف بیانات سے تعلقات خراب کئے۔ پاک امریکا تعلقات کی بہتری کے لئے ہر ممکن کردار ادا کرنے کو تیار ہوں، بھارتی مسلمانوں پر انڈین حکومت کے ظالمانہ سلوک کے مخالف اور کشمیریوں کے حقوق کے بھی حامی ہیں۔ میڈیا رپورٹس کے مطابق چک شومر نے نیویارک میں امریکن پاکستان ایڈوکیسی گروپ سے خطاب کرتے ہوئے کہا کہ سابق پاکستانی وزیراعظم نے امریکا کیلئے کئی اچھی باتیں نہیں کہیں۔ امید ہے شہباز شریف صورتحال

بقیہ 6 سنڈیکیٹ پاکستان

کوئٹہ، بلوچستان ہائر ایجوکیشن کریڈ ائیشن کے منتخب ممبران کا اجلاس کے بعد گروپ فوٹو

چین نے بیرون ملک سے آنیوالوں کیلئے کووڈ پابندیوں کو نرم کر دیا

ایئرلائن نے متاثرین کو ٹکٹ کی واپسی کی پیشکش کی ہے

بیجنگ (این این آئی) چین نے بیرون ملک سے آنے والے مسافروں کے لیے کووڈ 19 کی سخت ترین سفری پابندیوں کو کافی حد تک نرم کر دیا ہے۔ اب بیرون ملک سے چین آنے والے افراد کے لیے قرنطینہ وقت 14 کی بجائے 7 دن کر دیا گیا ہے۔ اس طرح کچھ حد تک صحت کی بلیٹرنگ کا وقت بھی 7 دن سے کم کر کے 3 دن کر دیا گیا ہے۔

بقیہ 18 سنڈیکیٹ پاکستان

امریکی سینٹ کام کی شام میں کارروائی القاعدہ رہنما ہلاک

ابوخیرہ المصری حراس الدین نامی گروپ کا سینئر رہنما تھا، امریکی سینٹ کام کا بیان

واشنگٹن (این این آئی) امریکی فوج نے شام میں دہشت گرد تنظیم کا رہنما قرار دیا ہے۔ امریکی سینٹ کام کی ایک رہنما کو نشانہ کر کے ہلاک کر دیا ہے۔ میڈیا رپورٹس کے مطابق امریکی فوج نے

بقیہ 19 سنڈیکیٹ پاکستان

فلسطینیوں کی خوشیوں کے قتل عام میں صہیونی ریاست پیش پیش

فلسطینی نوجوان کی شادی کے موقعے پر اسرائیلی نے مکان مسمار کر دیا

ام الفحم (این این آئی) خاصب اسرائیلی ریاست فلسطینیوں کی ہر جگہ خوشیوں کے قتل عام میں پیش پیش رہتی ہے۔ شادی بیاہ کے خوشی کے اتنے پر خاص ریاست فلسطینیوں کی خوشیوں کو ماتم اور صدمے میں

بقیہ 20 سنڈیکیٹ پاکستان

امریکا میں ٹرین حادثے میں تین افراد ہلاک، 50 زخمی

ٹرین کراسنگ پر کھڑے ٹرک سے ٹکرا گئی، میں تھیلے سمیت 250 مسافر سوار تھے، حکام

لاس اینجلس (این این آئی) امریکی شہر لاس اینجلس میں تیز رفتار مسافر بردار ٹرین کی 8 گیاں بٹری سے اتر گئیں جس کے نتیجے میں تین افراد

بقیہ 21 سنڈیکیٹ پاکستان

جرمنی میں ایک ہفتے سے لاپتہ بچہ گٹر سے برآمد

راہ گیر نے گٹر سے بچے کی آواز سنی تو فوراً پولیس کو مطلع کیا، جرمن پولیس

برلن (این این آئی) جرمن پولیس نے ایک ہفتے سے لاپتہ 8 سالہ بچے کو گھر کے قریب سے گٹر سے برآمد کر لیا۔ غیر ملکی میڈیا کے مطابق جرمن پولیس نے گمشدہ بچے کو گھر سے 20 منٹ کی دوری سے

بقیہ 8 سنڈیکیٹ پاکستان

نیسلا نے اپنے سیکڑوں ملازمین کو اچانک برطرف کر دیا

واشنگٹن (این این آئی) امریکی کمپنی نیسلا میڈیکل ہیلتھ نے اپنے کئی ملازمین کو نوکری سے فارغ کرنے جا رہی ہے۔ امریکی میڈیا کی رپورٹ کے مطابق نیسلا میں ہونے والی ڈاؤن سائزنگ کی وجہ سے متاثر ہونے والے ملازمین نے اپنی پریشان

بقیہ 7 سنڈیکیٹ پاکستان

آئندہ دس سالوں میں 40 فیصد نوکریاں ختم ہوجائیں گی، نئی تحقیق

ایڈنبرگ (این این آئی) ایک تحقیق میں کہا گیا ہے کہ متحدہ عرب امارات میں آئندہ دس سالوں کے دوران تمام ملازمتوں میں سے تقریباً 40 فیصد ختم ہو جائیں گی۔ عرب میڈیا کی رپورٹ کے مطابق انسانی وسائل اور اماراتی وزارت کی جانب سے کی

بقیہ 11 سنڈیکیٹ پاکستان

القسام کی تحویل میں موجود اسرائیلی جنگی قیدی کی صحت خراب

غزہ (این این آئی) اسلامی تحریک مزاحمت (حماس) کے عسکری ونگ القسام بریگیڈز نے بتایا ہے کہ بریگیڈز کے زیر حراست دشمن قیدیوں میں سے ایک کی طبیعت بگڑ گئی ہے۔ میڈیا رپورٹس کے مطابق ایک مختصر بیان میں

بقیہ 12 سنڈیکیٹ پاکستان

بھارت میں گرفتار مسلمان صحافی محمد زبیر کی فوری رہائی کا مطالبہ

نئی دہلی (این این آئی) ایڈیٹرز گلڈ آف انڈیا کی جانب سے مسلمان صحافی محمد زبیر کی گرفتاری کی

بقیہ 14 سنڈیکیٹ پاکستان

کائناتی تحقیق کیلئے 64 ریڈیائی دوربینوں کو یکجا کر دیا گیا

جنوبی افریقہ اور دیگر ممالک کی 64 ریڈیائی دوربینوں کو ایک کرکے کائنات کی وسعت اور ارتقا پر تحقیق جاری ہے، رپورٹ

اس کا پورا نام اسکوائر کلومیٹر ایرے آبزرویٹری ہے، اس منصوبے سے 20 ممالک کے 500 انجینئر اور سائنسدان وابستہ ہیں

پریٹوریا (این این آئی) سائنس میں پہلی مرتبہ ایک دوسرے سے کئی ملک 64 ریڈیائی دوربینوں کی قوت ایک ساتھ ملائی گئی ہے۔ اس کا مقصد عمومی طور پر کائنات کے رازوں کو افشا کرنا، ارتقا کو سمجھنا ہے تو بالخصوص دور بہت دور موجود نیوٹرل (چارج کے بغیر) ہائیڈروجن گیس کا پتا لگانا ہے جو بہت ہی کمپف آتا ہے مگر حتمی ہے۔ اس کا رش میں ممتاز ماہرین فلکیات کی ٹیم شامل ہے جنہوں نے جنوبی افریقہ میں واقع میرکات دوربینوں کی 64 ڈشوں کو ایک کیا ہے۔ اسے ترقی دے کر دنیا کی سب سے بڑی ریڈیائی دوربین بنایا جائے گا جس ایس کے اے

بقیہ 4 سنڈیکیٹ پاکستان

وزیراعلیٰ بلوچستان میر عبدالقدوس بزنجو سے صوبائی وزیر صحت محمد خان لہڑی اسمبلی اجلاس میں بات چیت کر رہے ہیں

یوکرینی شاپنگ سینٹر پر حملہ، جی سیون کی طرف سے مذمت

صدر پوٹن اور دیگر ذمہ داروں کو اس کے لیے جواب دہ ہونا پڑے گا، شرکاء

برلن (این این آئی) جرمنی میں جی سیون برسراقتدار اجلاس کے شرکاء نے کہا ہے کہ صدر پوٹن اور دیگر ذمہ داروں کو اس کے لیے جواب دہ ہونا پڑے گا۔ دریں اثنا یوکرانی حکومت نے شدید الفاظ میں مذمت کی ہے۔ میڈیا رپورٹس

بقیہ 9 سنڈیکیٹ پاکستان

روس کے سابق صدر دیمتری میدویدیف نے فن لینڈ اور سویڈن کو دھمکی

نیٹو میں شمولیت اختیار کی تو روسی ہتھیاران ممالک کے سرحدوں کے قریب تعینات کیے جائینگے

ماسکو (این این آئی) روس کے سابق صدر دیمتری میدویدیف نے فن لینڈ اور سویڈن کو دھمکی دی ہے کہ اگر ان دونوں ممالک نے نیٹو میں شمولیت اختیار کی تو روسی ہتھیاران ممالک کے سرحدوں کے قریب تعینات کیے جائیں گے۔ میڈیا رپورٹس کے مطابق قومی سلامتی کونسل کے وائس چیئرمین کا یہ بیان ایک روسی اخبار میں شائع ہوا۔ سابق صدر کا

بقیہ 10 سنڈیکیٹ پاکستان

جاپان میں توانائی بحران نے شہریوں کو پریشان کر دیا

فوکیو میں اضافہ بجلی بنانے کی صلاحیت میں 3.7 فیصد کی رپورٹ ہوئی ہے، غیر ملکی میڈیا

فوکیو (این این آئی) جاپان میں حکومت نے فوکیو کے شہریوں سے التوا کا انتیس ہزار کرنے کی درخواست کردی۔ غیر ملکی پارسس ادارے کے مطابق جاپان کی وزارت تجارت اور صنعت کے حوالے سے بتایا کہ ملک میں توانائی کا بحران تھیس صورتحال اختیار کرگیا ہے۔ دارالحکومت ٹوکیو سمیت اطراف کے علاقوں میں 3 کروڑ 70 لاکھ شہریوں کو ہدایت کی

بقیہ 13 سنڈیکیٹ پاکستان

صوبائی وزیر امید اسد اللہ بلوچ، میر سکندر محرانی، لالا رشید، پارلیمانی سیکرٹریز ڈاکٹر رباب بلیدی اور دیگر صوبائی اسمبلی کے اجلاس میں بیٹھے ہیں

جوہری معاہدے کی بحالی کی گیند امریکا کے کورٹ میں ہے، ایران

عالمی طاقتوں کیساتھ 2015 کے جوہری معاہدے کی بحالی کے لئے امریکا ذمہ دار ہے، بیان

امریکا اور ایران گذشتہ سال اپریل سے دیانا میں جاری بالواسطہ مذاکرات میں مارچ میں جوہری معاہدے کی بحالی کے قریب پہنچ چکے تھے

تہران (این این آئی) ایرانی وزارت خارجہ نے یورپی یونین کے ذمہ دار اعلیٰ کے بعد بڑھتی ہوئی امیدوں پر روشنی ڈالتے ہوئے کہا ہے کہ عالمی طاقتوں کے ساتھ 2015 کے جوہری معاہدے کی بحالی کے لئے ایران کا ذمہ دار ہے۔ میڈیا رپورٹس کے مطابق ایرانی وزارت خارجہ کے ترجمان سعید خطیب زادہ نے ہفتہ وار نیوز کانفرنس میں صحافیوں کو بتایا کہ جوہری معاہدے کی بحالی کی گیند اب امریکا کے کورٹ میں ہے۔ امریکا ذمہ دار ہے۔ میڈیا رپورٹس کے مطابق ایرانی وزارت خارجہ کے ترجمان سعید خطیب زادہ نے ہفتہ وار نیوز کانفرنس میں صحافیوں کو بتایا کہ جوہری معاہدے کی بحالی کے قریب پہنچ

بقیہ 22 سنڈیکیٹ پاکستان

سیکرٹری اطلاعات عمران خان رائٹ فولڈ مشن بلوچستان 2021 قانون کے حوالے سے ایلومنائی بلوچستان کے خواہش پر منعقد تقریب کے اختتام پر شرکا، میں شیلڈ تقسیم کر رہے ہیں

شہزادہ چارلس کو ڈالرز سے بھرا بریف کیس تحفتاً لینے پر تنقید کا سامنا

سابق قطری وزیراعظم کی جانب سے ملنے والی رقم خیراتی ادارے کیلئے تھی، شہزادہ چارلس کا بیان

لندن (این این آئی) برطانوی شہزادہ چارلس نے اپنے خیراتی ادارے کے لیے سابق قطری وزیراعظم سے 130 لاکھ یورو نقد رقم لیے۔ بریف کیس میں وصول کی جس پر تنقید کی جا رہی ہے۔ عالمی خبر رساں ادارے کے مطابق شہزادہ چارلس نے قطر کے سابق وزیراعظم حمد بن جاسم الثانی سے 2011 سے 2015 کے درمیان خیراتی ادارے کے لیے تین بار خطیر رقم وصول کی۔ ان میں سے ایک بار رقم

بقیہ 27 سنڈیکیٹ پاکستان

کان کن نے ہزاروں سال سے برف میں محفوظ جانور دریافت کر لیا

برف میں محفوظ لاش اندازے کے مطابق 35 ہزار سال سے بھی زیادہ پرانی ہے، ماہرین

یہ شیلی امریکا میں زمانہ قدیم کی زندگی کے حوالے سے سب سے اہم ترین دریافت ہے کیونکہ اس ممی کی کھال اور بال اب تک موجود ہیں

ٹوئنٹو (این این آئی) کنیڈین کان کن نے سونے کی کان سے 35 ہزار سال سے برف میں محفوظ وولی میمتھ دریافت کر لیا۔ غیر ملکی میڈیا رپورٹ کے مطابق کنیڈا کی کلونڈیک جانے والے سونے کی کان سے ایک نوجوان کان کن نے اپنی زندگی کی سب سے بڑی دریافت ہاتھیوں کی ایک قدیم ترین نسل وولی میمتھ کی برف میں محفوظ لاش دریافت کر لی ہے۔ قدیم نباتیات کے ماہر رافنے زانووا نے بتایا کہ وولی میمتھ (ہاتھیوں کی قدیم ترین نسل) کے بچے کی برف میں محفوظ لاش اندازے کے مطابق 35 ہزار سال سے بھی زیادہ پرانی ہے اس بچے کی

بقیہ 30 سنڈیکیٹ پاکستان

بھارت میں مودی مخالف ٹوئٹر اکاؤنٹ معطل اور ٹوئٹس سینسر کرنیکا انکشاف

مودی ٹوئٹس بھارت میں نظر نہیں آرہی لیکن دیگر تمام ممالک میں لوگ مذکورہ ٹوئٹس دیکھ سکتے ہیں، رپورٹ

نئی دہلی (این این آئی) بھارت کی ایک ایکٹیوسٹ ورکنگ ویب سائٹ نے انکشاف کیا ہے کہ مبنی وراپڈی ویب سائٹ ٹوئٹر پر سمجھاوں، ٹیمر سرکاری اداروں، سیاستدانوں سمیت دیگر متعدد معروف لوگوں کی وزیراعظم نریندر مودی یا ان کی حکومت مخالف ٹوئٹس کو بنا دیا یا ان

بقیہ 29 سنڈیکیٹ پاکستان

فٹ بال میچ کے بعد میدان میں دعا کرانا غیر آئینی نہیں، امریکی سپریم کورٹ

کوچ نے دعا میچ ختم ہونے کے بعد کرائی، اور وہ اس وقت کچھ بھی کر سکتے تھے، جج کی رائے

واشنگٹن (این این آئی) امریکی سپریم کورٹ قرار دیا ہے کہ تھیلی اداروں میں فٹ بال کوچ کا کھیل کے بعد میدان میں دعا کرانا غیر آئینی نہیں ہے۔ میڈیا رپورٹس کے مطابق سپریم کورٹ کے نو رکنی بنچ کے چھ قدامت پسند ججوں نے فیصلے کا تنیہ کی جب کہ تین لبرل ججوں نے اس کے خلاف رائے دی۔ 1962 میں عدالت عظمیٰ کے ایک

بقیہ 23 سنڈیکیٹ پاکستان

برطانیہ 2023 تک خلیجی ممالک کے شہریوں کیلئے ویزے کی شرط ختم کر دیگا

خلیجی ممالک برطانیہ کی نئی ویزا اسکیم سے فائدہ اٹھانے والے اومین ممالک بن جائینگے

لندن (این این آئی) برطانیہ 2023 میں ملک میں آنے کے خواہش مند خلیج تعاون کونسل (جی سی سی) کے رکن ممالک کے شہریوں کے لیے ویزے کی شرط ختم کر دے گا جس سے دو برطانیہ کی نئی ویزا اسکیم سے فائدہ اٹھانے والے اومین ممالک بن جائیں گے۔ میڈیا رپورٹس کے مطابق برطانوی محکمہ داخلہ نے ایک بیان میں کہا کہ متعدد عرب

بقیہ 24 سنڈیکیٹ پاکستان

یوکرین کے مشرقی شہر میں پرہجوم شاپنگ مال پر میزائل حملہ، دو افراد ہلاک

مال میں آگ لگ گئی، امدادی کارکنان بجھانے میں مصروف، 20 افراد زخمی

کیف (این این آئی) یوکرین کے صدر وولودی میر زیلنسکی نے بتایا ہے کہ روسی فوج نے ملک کے مشرقی شہر کریمن چپ میں واقع ایک پرہجوم مال پر میزائل حملہ کیا ہے جس کے نتیجے میں دو افراد ہلاک اور دو جوں زخمی ہو گئے۔ میڈیا رپورٹس کے مطابق انھوں نے کہا کہ کم از کم تین کے شہری مرنے پر ہوا کی زد میں ہیں۔ اس حملے کے وقت وہاں ایک ہزار سے زیادہ خریدی تھے۔ مال میں آگ لگی ہوئی ہے۔ امدادی کارکنان آگ بجھانے میں مصروف ہیں۔ ریزیلنسکی نے ٹیلی گرام پر لکھا کہ متاثرین کی تعداد کا تصور کرنا ناممکن ہے۔ ریزیلنسکی کی جانب سے جیسری کی ایک ویڈیو میں دکھایا گیا ہے کہ مال آگ کی لپیٹ میں ہے۔ اس کے باہر درختوں

بقیہ 25 سنڈیکیٹ پاکستان

تعین کا صنعتی امداد سے انسداد غربت کی کامیابیوں کو مستحکم کرنیکا عزم

بیجنگ (این این آئی) کمیونسٹ پارٹی آف چائنا کی مرکزی عملی کے شعبہ تشہیر کی پریس کانفرنس میں بتایا گیا ہے کہ ملک میں اتنی کی پیداواری صلاحیت کو مستحکم اور بہتر بنایا گیا ہے۔ غربت کے خلاف جنگ میں مکمل فتح حاصل کر لی ہے، اور دیہی علاقوں کی ساخت میں نمایاں بہتری آئی ہے۔ انسداد غربت کی کامیابیوں کو مستحکم کرنے کے لیے اور عوام کو دوبارہ غربت کا شکار ہونے سے بچانے کی خاطر

بقیہ 26 سنڈیکیٹ پاکستان

کوئٹہ، آئی جی پولیس بلوچستان عبدالخالق شیخ کے کوئٹہ کے مطافانی دورے پر آئے ہوئے ٹیشنل پولیس اکیڈمی اسلام آباد کے زیر تربیت اے ایس پیز سے گفتگو کر رہے ہیں

روزنامہ امروز کوئٹہ

ایڈیٹر پبلشر عبدالحکیم نے فلاٹ پرنٹنگ پریس ٹیل روڈ کوئٹہ سے چھپوا کر دفتر روزنامہ امروز آفس TF-02 تیسری منزل ایجنل پلازہ، ایجنل روڈ کوئٹہ سے شائع کیا

فون: 2835212 فیکس: 2835212

ای میل imroz.ad@gmail.com

سپریم کورٹ میں خلفشار سے عدلیہ پر اعتماد میں کمی آئے گی

گزشتہ دو روز کے دوران سپریم کورٹ کے سینئر ترین جج جسٹس قاضی فائز عیسیٰ کی طرف چیف جسٹس کو بھیجے گئے دو مراسلے میڈیا میں سامنے آئے ہیں۔ ان دونوں مراسلوں میں درج باتوں پر اتفاق یا اختلاف سے قطع نظر یہ غور کرنے کی ضرورت ہے کہ ملکی عدلیہ کا اعلیٰ ترین ادارہ بھی اندرونی خلفشار اور اختلافات کا شکار ہے لیکن اس معاملہ پر کوئی مناسب اور مثبت کارروائی دیکھنے میں نہیں آئی۔

سپریم کورٹ کے ججوں میں اختلاف رائے ہونا کوئی اہم بات نہیں ہے۔ یہ اختلاف کسی بھی بنیاد پر ہوسکتا ہے۔ اکثر فیصلوں میں بعض جج قانونی نکات یا شواہد کے بارے میں مختلف زاویہ نگاہ سے دیکھتے ہوئے اختلافی نوٹ لکھتے ہیں لیکن اس سے عدالتی وقار پر کوئی منفی اثر مرتب نہیں ہوتا۔ البتہ اس وقت جسٹس قاضی فائز عیسیٰ کے خطوط کے حوالے سے جو تصویر سامنے آرہی ہے وہ کسی فیصلہ پر قانونی اختلاف رائے سے بڑھ کر ذاتی بنیاد پر بداعتمادی ظاہر کرتی ہے۔

جسٹس عیسیٰ نے آئینی تفہیم اور اعلیٰ عدلیہ کے طریقہ کار کے حوالے سے سنگین سوالات اٹھائے ہیں جن کا جواب فراہم کرنا ملک میں انصاف فراہم کرنے والے اعلیٰ ترین ادارے پر عوامی اعتماد برقرار رکھنے کے لئے اہم ہے۔ اس سے پہلے بھی قاضی فائز عیسیٰ چیف جسٹس عمر عطا بندیال کو خط لکھ کر اپنی تشویش سے آگاہ کرتے رہے ہیں لیکن ان مواقع پر بھی کوئی خاطر خواہ جواب دینے کی ضرورت محسوس نہیں کی گئی تھی۔ قبل ازیں وہ اپنے خطوط میں خاص طور سے چیف جسٹس کی تعیناتی اور سپریم کورٹ میں ججوں کی تقرری سنیارٹی کے اصول پر کرنے اور اور اہم معاملات پر بنچ بناتے ہوئے سینئر ججوں کو نظر انداز کرنے کی طرف مبذول کرواچکے ہیں۔

سنیارٹی کا معاملہ خاص طور سے اس سال کے شروع میں لاہور ہائی کورٹ کی جونیئر جج جسٹس عائشہ ملک کی سپریم کورٹ میں تقرری کے وقت سامنے آیا تھا۔ جوڈیشل کمیشن اس معاملہ پر تقسیم تھا تاہم اس وقت کے چیف جسٹس گلزار احمد اور حکومتی نمائندوں نے جسٹس ملک کی تعیناتی کے لئے اکثریت حاصل کرلی تھی۔ سپریم کورٹ میں چونکہ اس سے پہلے کوئی خاتون جج موجود نہیں تھی، اس لئے اس تقرری کو عام طور سے مثبت انداز میں دیکھا گیا تھا۔ لیکن اس دوران بہر حال جوڈیشل کمیشن کی طرف سے یہ واضح نہیں کیا گیا تھا کہ ایک خاتون جج بنانے کے لئے سنیارٹی کے اصول کو وقتی طور سے نظر انداز کیا جارہا ہے۔ اگر اس موقع پر کسی طور یہ یقینی بنادیا جاتا کہ سنیارٹی ایک اہم اصول ہے جس بہر حال مقدم رکھنا چاہیے تاکہ کوئی ایسی بنگامی صورت حال پیدا نہ ہو کہ اس اصول سے درگزر ضروری ہو۔ اگر یہ وضاحت سامنے آجاتی تو ایک اہم اصولی معاملہ پر جوڈیشل کمیشن میں شامل تمام ارکان میں اتفاق رائے پیدا ہوسکتا تھا لیکن ایک سینئر جج کی بار بار نشاندہی کے باوجود اس کی ضرورت محسوس نہیں کی گئی۔ حالانکہ سپریم کورٹ میں سینئر ترین جج کے چیف جسٹس بننے کا اصول عرصہ دراز پہلے طے کر کے ایک اہم عہدہ پر تقرری کے لئے سنیارٹی کی بنیاد کو تسلیم کرلیا گیا تھا۔ بلکہ دوسرے شعبوں مثلاً مسلح افواج کے سربراہان کی تقرری کے لئے اسی اصول کو اختیار کرنے کی بات بھی کی جاتی رہی ہے۔ اس لئے یہ فطری تقاضا تھا کہ جوڈیشل کمیشن بھی اعلیٰ عدالتوں میں تقرریوں کے لئے سنیارٹی کے اصول کو مقدس بنیاد تسلیم کرنے کا اعلان کرتا۔

جسٹس قاضی فائز عیسیٰ اس کے علاوہ موجودہ چیف جسٹس کی قوت اس اہم نکتہ کی طرف مبذول کروا چکے ہیں کہ انہیں اہم قومی معاملات پر بنچ تشکیل دیتے ہوئے سینئر ججوں کو نظر انداز نہیں کرنا چاہیے۔ البتہ چیف جسٹس عمر عطا بندیال نے اس معاملہ پر کوئی ٹھوس رائے کھلنے یا اپنا طرز عمل تبدیل کرنے کی ضرورت محسوس نہیں کی۔ میڈیا میں کوئی ایسی خبر بھی سامنے نہیں آئی جس سے یہ اطلاع مل سکتی کہ جسٹس فائز عیسیٰ کے اس خط کا باقاعدہ جواب دیا گیا ہے یا نہیں۔ البتہ جسٹس عیسیٰ کا یہ خط منظر عام پر آنے کے بعد چیف جسٹس نے بار کی ایک تقریب سے خطاب کرتے ہوئے یہ ضرور واضح کیا تھا کہ بنچ مقرر کرنا اور یہ طے کرنا کہ اس میں کن ججوں کو شامل کرنا ہے چیف جسٹس کا اختیار ہے۔

چیف جسٹس نے سپریم کورٹ کے سربراہ کے طور پر اپنے اختیار واستحقاق کی بات کرتے ہوئے یہ غور کرنے کی ضرورت محسوس نہیں کہ عدالت عظمیٰ کے تمام جج سنیارٹی سے قطع نظر ایک ہی رتبہ کے حامل ہوتے ہیں۔ حتیٰ کہ چیف جسٹس کو بھی کسی دوسرے جج پر کوئی واضح برتری حاصل نہیں ہے۔ البتہ منتظم کے طور پر سپریم کورٹ میں باہمی اعتماد کی خوشگوار فضا پیدا کرنا بہر طور چیف جسٹس کے لئے اہم ہوتا ہے۔ اس لئے اگر انتظامی طرز عمل کے بارے میں کسی کج کی طرف سے اختلاف سامنے آتا ہے تو اسے نظر انداز کرنے کی بجائے، متعلقہ فاضل جج کی شکایت دور کر کے ہی عدالتی وقار کو بلند کیا جاسکتا ہے۔

مریم نواز اور مسلم لیگ (ن)۔

حذیفہ رحمان

مریم نواز شریف اپنے والد کے بعد مسلم لیگ نون کی دوسری حیثیت ترین لیڈر کے طور پر جانی جاتی ہیں۔ عمومی تاثر یہ ہے کہ ان کے خفت گیر رویے کی وجہ سے مسلم لیگ نون آج اقتدار میں ہے۔ جہاں ان کے مداحین رویے کو عوام میں غیر معمولی پذیرائی ملی، وہیں بعض لوگ اس کے خاندان سے روٹھے بھی رہے۔ مریم نواز جب بڑے بڑے عوامی اجتماعات سے خطاب کیا کرتی تھیں اور تلخیر کے خوف کے کھل کر تنقید کرتی تھیں تو ان کے باقدر خیال کرتے تھے کہ وہ سب کچھ اقتدار کے حصول کے لئے کررہی ہیں، وہ پنجاب اپنی ذات کے لئے اقتدار چاہتی ہیں اس لئے متبول حلقوں جیلے کو آگے لے کر چل رہی ہیں تاکہ عوامی مقبولیت کا کرف مزید بلند ہو سکے۔ مگر آج یہ تمام مفروضے دم توڑتے ہوئے نظر آرہے ہیں۔

آج مسلم لیگ نون کو اقتدار میں آئے تقریباً ڈھائی ماہ ہو چکے ہیں۔ وفاق اور مرکز میں حکومت کی تشکیل عمل ہو چکی ہے۔ مگر مریم فوراً ہی ذات کے گرد بلند ہونے لگی ہیں۔ وفاق اور مرکز میں حکومت کی تشکیل عمل ہو چکی ہے۔ مگر مریم فوراً ہی ذات کے گرد بلند ہو سکے۔ مگر آج یہ تمام مفروضے دم توڑتے ہوئے نظر آرہے ہیں۔

آج مسلم لیگ نون کو اقتدار میں آئے تقریباً ڈھائی ماہ ہو چکے ہیں۔ وفاق اور مرکز میں حکومت کی تشکیل عمل ہو چکی ہے۔ مگر مریم فوراً ہی ذات کے گرد بلند ہو سکے۔ مگر آج یہ تمام مفروضے دم توڑتے ہوئے نظر آرہے ہیں۔

آپ اسلامی بینک سے ایک سال کے لیے ایک لاکھ روپیہ قرضہ لیں تو سال بعد حساب کریں تو بینک آپ سے ایک لاکھ پندرہ ہزار وصول کرتا ہے۔ یہ سود ہے اور حرام ہے۔

آپ اسی اسلامی بینک سے ایک سال کے لیے ایک لاکھ روپیہ قرضہ لیں جس کے پورے ملک میں متفق صاحب بیٹھے ہیں تو سال بعد بینک آپ سے ایک لاکھ پندرہ ہزار لیتا ہے۔ یہ سود نہیں اور حلال ہے کیونکہ اب یہ اضافی پندرہ ہزار عربی لفظوں کے ٹھوطا جیتا کا کرلیا جاتا ہے۔

مثال کو آسان کرنے کے لیے کار لائسنگ کی مثال لے لیتے ہیں۔ فائسنگ قرضے کا ہی ایک جینس سا نام ہے۔ جب ہم ایک عام بینک سے کار کے لیے قرضہ لیتے ہیں تو وہ ٹیٹ بینک کی مقرر کردہ سودی شرح پر چند فیصد مارجن رکھ کر ماہانہ قسط لے کرتا ہے۔ جبکہ اسلامی بینک کچھ گھما پھرا کر یہی کام کرتا ہے۔ تو اسلامی بینک اور عام بینک میں کیا فرق ہے؟

میزان بینک کی ویب سائٹ پر متفق حقی ملنی اور دیگر تین حضرات کا فتوی موجود ہے جو کہتا ہے کہ میزان بینک اجارہ کے اسلامی اصول پر کاروبار نہیں کرتا ہے۔ یہ میں شرعی ہے اور اس میں، رہا کا عنصر شامل نہیں۔ کسٹمر حاصل کی جاتے والی کار کا مابانہ کرایہ ادا کرے گا۔ میزان بینک کا مالک بنا رہے گا۔ یہ اسلامی اجارہ اور لیزنگ میں کیا فرق ہے۔ وہ کہتی ہے کہ اجارہ میں تمام رسک بینک کا ہوتا ہے۔ مثلاً "اگر کار دہ ہوجائے تو جب تک بینک اسے حاصلہ بیٹل نہیں ہوتا، عام لیزنگ کمپنی ماہانہ قسط لیتی رہتی ہے جب تک انشرنس کلیم سیٹل نہ ہو جائے"۔ جبکہ اجارہ میں کیونکہ کسٹمر یہ چیزی پابند ہوتا ہے تو آپ کو نہیں کرہا تو اس سے کرایہ لینا بند کردیا جاتا ہے۔ اس لیے یہ آمدنی بینک کے لیے حلال ہے۔

لیزنگ کے شبہے، دابتہ ایک مابر بتاتے ہیں کہ دنگا کے نہ کسٹمیٹ رہا ہے اور اب مغربی دنیا اگر کھا تک ہاراسی منا تھا رہا ہے۔

اس اعتبار سے اگر دیکھا جائے تو یہ کس ایک ایسی تنظیم کے طور پر کام کررہی ہے جس کے اراکین میں ہی تعلقات کو خراب کرنے کے لیے تیار ہیں جبکہ دوسری جانب دنیا دیکھ رہی ہے کہ جب روس اور یوکرائن کے مابین جنگ کو دیکھ رہی ہیں کہ اس کو جو چیز دنیا دیکھ رہی ہے تو ہم

کیا اسلامی بینکنگ میں واقعی سود نہیں ہے؟

عدنان خان کاکڑ

آپ عام بینک سے ایک سال کے لیے ایک لاکھ روپیہ قرضہ لیں تو سال بعد حساب کریں تو بینک آپ سے ایک لاکھ پندرہ ہزار وصول کرتا ہے۔ یہ سود ہے اور حرام ہے۔

آپ اسی اسلامی بینک سے ایک سال کے لیے ایک لاکھ روپیہ قرضہ لیں جس کے پورے ملک میں متفق صاحب بیٹھے ہیں تو سال بعد بینک آپ سے ایک لاکھ پندرہ ہزار لیتا ہے۔ یہ سود نہیں اور حلال ہے کیونکہ اب یہ اضافی پندرہ ہزار عربی لفظوں کے ٹھوطا جیتا کا کرلیا جاتا ہے۔

مثال کو آسان کرنے کے لیے کار لائسنگ کی مثال لے لیتے ہیں۔ فائسنگ قرضے کا ہی ایک جینس سا نام ہے۔ جب ہم ایک عام بینک سے کار کے لیے قرضہ لیتے ہیں تو وہ ٹیٹ بینک کی مقرر کردہ سودی شرح پر چند فیصد مارجن رکھ کر ماہانہ قسط لے کرتا ہے۔ جبکہ اسلامی بینک کچھ گھما پھرا کر یہی کام کرتا ہے۔ تو اسلامی بینک اور عام بینک میں کیا فرق ہے؟

میزان بینک کی ویب سائٹ پر متفق حقی ملنی اور دیگر تین حضرات کا فتوی موجود ہے جو کہتا ہے کہ میزان بینک اجارہ کے اسلامی اصول پر کاروبار نہیں کرتا ہے۔ یہ میں شرعی ہے اور اس میں، رہا کا عنصر شامل نہیں۔ کسٹمر حاصل کی جاتے والی کار کا مابانہ کرایہ ادا کرے گا۔ میزان بینک کا مالک بنا رہے گا۔ یہ اسلامی اجارہ اور لیزنگ میں کیا فرق ہے۔ وہ کہتی ہے کہ اجارہ میں تمام رسک بینک کا ہوتا ہے۔ مثلاً "اگر کار دہ ہوجائے تو جب تک بینک اسے حاصلہ بیٹل نہیں ہوتا، عام لیزنگ کمپنی ماہانہ قسط لیتی رہتی ہے جب تک انشرنس کلیم سیٹل نہ ہو جائے"۔ جبکہ اجارہ میں کیونکہ کسٹمر یہ چیزی پابند ہوتا ہے تو آپ کو نہیں کرہا تو اس سے کرایہ لینا بند کردیا جاتا ہے۔ اس لیے یہ آمدنی بینک کے لیے حلال ہے۔

لیزنگ کے شبہے، دابتہ ایک مابر بتاتے ہیں کہ دنگا کے نہ کسٹمیٹ رہا ہے اور اب مغربی دنیا اگر کھا تک ہاراسی منا تھا رہا ہے۔

اس اعتبار سے اگر دیکھا جائے تو یہ کس ایک ایسی تنظیم کے طور پر کام کررہی ہے جس کے اراکین میں ہی تعلقات کو خراب کرنے کے لیے تیار ہیں جبکہ دوسری جانب دنیا دیکھ رہی ہے کہ جب روس اور یوکرائن کے مابین جنگ

برکس کانفرنس: ایک جائزہ

محمد مہدی

چھڑتی توان میں سے چین، ایران اور جنوبی افریقہ نے اقوام متحدہ میں روس کے خلاف ووٹ دینے سے اجتناب کیا اور ۱۴ ممبران (غیر حاضری) کی حکمت عملی اختیار کی۔

روس کی وجہ بتائی جی بہت واضح ہیں کیونکہ چین اور روس باہمی طور پر زبردست دوخی تعلقات رکھتے ہیں جب کہ انڈیا تو عشروں سے روس سے قریبی تعلقات کے ذکر اسمیت رہا ہے اور اب مغربی دنیا کی آنکھ کا تارا بھی بنا جارہا ہے۔

روس کے خلاف عائد پابندیوں کا بھی اثر ہوا اور بعد سے زیادہ پابندیوں کے نتائج پر بھی اظہار کیا گیا گیا۔ اس بات پر گفتگو ذہن میں رکھنا چاہیے کہ برکس میں شامل پانچوں ممالک تمام امور پر یکساں موقف کے حامل نہیں ہیں بلکہ باہمی طور پر بھی ان میں ایک تعاون کی کیفیت موجود ہے اور برکس کی خوابیت کو بھی اسی انداز سے دیکھنا چاہیے۔

اس میں چین اور بھارت جو پڑوسی ملک ہونے کے علاوہ ایک دوسرے سے معاملات میں تناؤ بھی رکھتے ہیں جو کسی سے ڈھکا چھپا نہیں۔ صدر شی اور زیر رمودی کی چین بھارت آخری سربراہی ملاقات کے بعد یہ پہلی ملاقات تھی جو پر دیکل تھی تھی۔ اس اجلاس سے قبل بھی چین اور بھارت میں اختلافات اس تنظیم کے امور کے حوالے سے سامنے آرہے تھے۔ مگی میں برکس کے وزرائے خارجہ کی کانفرنس ہوا تھا۔

اس کانفرنس میں چین کے وزیر خارجہ نے یہ تجویز پیش کی کہ برکس میں مزید ممالک کو بھی شامل کیا جانا چاہیے بھارت اس وقت سے ہی برکس کی توسیع کے خلاف پیش پیش رہا۔ اور اس نے اس کی توسیع کو روکنے کے لیے یہ توجیہ پیش کی کہ پہلے کون کون سے ممالک اس میں شامل ہوسکتے ہیں، اس کی تخصیص شرائط بنے ہوں، پھر اس پر بات ہوسکتی تھی۔ دنیا بھر میں سیاسی جماعتوں کی مشینری کی ایک ہی رائے ہے کہ وہ اپنی پبلک سے زیادہ دوسری صف کو مضبوط کرتی ہیں تاکہ پبلک صف سے کھڑے افراد پارٹی کو خیر باد بھی کہہ دیں تو دوسری صف کے لوگ جماعت کو جوابدہ ٹھہرائیں۔ اور بھی دوسری صف کو پبلک صف کے رحم و کرم پر نہیں چھوڑا جاتا بلکہ پارٹی لیڈر شپ دوسری صف کے افراد کے معاملات کو بھی دیکھتی ہے۔

جب کہ مرکز کے معاملات میں بھی آپ کو اپنے پیچا اور ملک کے وزیراعظم کو مشورہ دینے ہوں گے کیونکہ اللہ نے آپ کو جن صلاحیتوں سے نوازا ہے، انہیں بروئے کار لا کر اس حکومت کی کامیابی میں اپنا کردار ادا کریں۔ آپ چوں کہ باضی میں میڈیکل ایجوکیشن سے وابستہ رہ چکی ہیں، اس لیے ڈاکٹرز کی اہمیت سے بخوبی آگاہ ہیں۔ پچھتی سے گزشتہ دو دہائیوں کے دوران پاکستان میں میڈیکل ایجوکیشن کا معیار بہت نیچے آیا ہے۔ ڈی جی کے 2008 سے 2013 کے دوران محض پرائیویٹ میڈیکل کالجوں کے قیام کی منظوری تھی۔ ساتھ حکومت نے میڈیکل ایجوکیشن کے معیار کو بہتر بنانے کے لئے اس حوالے سے میڈیکل کریجویشن کے لئے این ایل ای (نیشنل لائسنگ ایگزامینیشن) کا امتحان متعارف کروایا تاکہ تمام میڈیکل گریجویٹس اپنا لائسنس حاصل کرنے سے پہلے یہ امتحان اسے۔ مگر موجودہ قومی اور صحت سے پی ایم سی کے سیاستدانوں امتحان کو بھی ختم کروا دیا ہے جس کا براہ راست فائدہ ان پرائیویٹ میڈیکل کالجوں کو ہوگا، جو تعلیم کے معیار پر توجہ نہیں دیتے۔

وزیراعظم اور آپ کی ذمہ داری ہے کہ اتحادی جماعتوں سے درخواست کریں کہ خدارا ایسے اقدامات نہ کریں، جن کا خمیازہ انسانی جانوں کو بھگتنا پڑے۔ اگر سابق حکومت کا کوئی اچھا کام ہو تو اسے برقرار رکھنا چاہیے۔ اپنی ایم سی سے پبلک پی ایم ڈی سی کو دیں مگر این ایل ای ٹیسٹ ایک اچھا اقدام تھا۔

اس طرح موجودہ حکومت کے لئے سب سے بڑا چیلنج پاکستان کی معیشت ہے۔ وزیراعظم اور ان کی ٹیم کو اس پر کام کرنا ہے۔ محترمہ معیشت کو اس ٹریک پر دوبارہ چڑھانا ہے تو اسحاق ڈار کو واپس آنا ہوگا۔ ستن اسماعیل لکھے آدمی ہیں مگر اسحاق ڈار کے تجربے کا متبادل نہیں کر سکتے۔ اسحاق ڈار ایک خاطر ایک سخت نگراں کا کردار ادا کرنا ہوگا کیونکہ جب کوئی شخص منہ اقدار پر فائز ہوتا ہے تو اور گرد کے لوگ اسے سب اچھا کی رپورٹ دیتے ہیں۔ ایسے میں باہر بیٹھے نیز خواہوں کی ذمہ داری بنتی ہے کہ وہ حکومت کی سمت درست کرتے رہیں۔ آج جناب حکومت کو اپنی کورس بہتر کرنے کے حوالے سے آپ کے مشوروں کی اشد ضرورت ہے۔ آپ کی اپنی پارٹی کے دو لوگ جنہوں نے گزشتہ سازھے تین سال نیب اور کوٹ کھیت جیل کی راہداریوں میں وقت گزارا ہے، ان کو اس حکومت میں نصیحتی چکھ دیں۔ مریم نواز اور مریم شہبازی الیکشن زمہ داری ہے کہ کسی بھی ایک فرد کو مطلق العنان مت بننے دیں۔ جنوبی پنجاب کے ارکان پارلیمنٹ سے براہ راست رابطہ رکھیں۔ باضی میں مسلم لیگ نون یہی غلطی کرتی آئی تھی کہ جنوبی پنجاب میں جماعت کے بجائے چند افراد کو مضبوط کیا گیا مگر اب اسی غلطی کو دہرانے سے اجتناب کیا جائے کیونکہ جب وہ چند افراد جماعت کو خیر باد کہتے ہیں تو کرداری پرپارٹی کیلئے نظر

دروپدی کی جوانی اور سپورٹس کار کی کہانی

ڈاکٹر خالد سہیل

میں جس کا نام وقت اور حالات کے بدلنے اور مشرف یا اسلام ہونے سے اسلام پور ہو چکا تھا ایک گھر بنا کر آیا جس کی قیمت چار لاکھ تھی یعنی چالیس ہزار ڈالر کیکن اس دنوں ایک ڈالر کی قیمت دس روپے ہوا کرتی تھی۔ میں نے بینک سے لیکن ہزار ڈالر قرض لیے اور اپنی والدہ کو بھیج دیے جو اس گھر کو مرمت کیکن۔ گھر خریدنے کے بعد جب وہ پتہ چلا کہ اس کی ایک دیوار سمجھ سے ملتی ہے تو بھائی نے کاشمیر یا آگیا

مسجد کے زیر سایہ گھر بنالیا ہے

یہ بندہ کیوں مسایہ تھا ہے

پہلا خواب شرمندہ تعبیر ہو گیا تو میں نے دوسرے خواب پر اپنی توجہ مرکوز کی۔ سرخ سپورٹس کار پہنہ کی تو پتہ چلا کہ اس کار کی قیمت گیارہ ہزار ڈالر ہے لیکن سودی شرح تا چل لیکن حد تک بڑھ چکی ہے تھی۔ چنانچہ دوسرا خواب بھی ٹوٹ گیا۔

میں نے گھر آکر سوچا کہ اگر میرے جیو دوست اپنا قرض واپس کر دیں تو میں بقیہ سود کے گاڑی خرید سکتا ہوں کیونکہ

ایک دوست ایک ہزار

دوسرے دوست دو ہزار

تیسرے دوست چار ہزار اور

چوتھے دوست پانچ ہزار کے مقروض تھے۔

یہ سب کل بارہ ہزار بنتے تھے اور مجھے گیارہ ہزار کی ضرورت تھی۔ لیکن جب میں نے اپنے چاروں دوستوں کو فون کر کے قرضہ کی واپسی کا تقاضہ کیا تو انہوں نے صاف انکار کر دیا۔ میں نے اپنی جوانی کا خواب پورا کر سکوں۔ سرخ سپورٹس کار خریدنے کے بعد مجھے دو ایک باتوں کا اندازہ ہوا جن سے میں پہلے بے خبر تھا

پہلی چیز یہ کہ اپنی کوئی کار ہو اور بیوی نہ ہو تو اس کی سرپرائز ایک خوش گوار سرپرائز تھی۔ کار کے اندر کے ہوتے تو خوشگوار تھے شادمانہ تھے کہ موسقیتی نغمے کا مزہ ہوا جاتا تھا۔

دوسری سرپرائز قدرے حوصلہ شکن تھی اور وہ یہ تھی کہ نیو یارک میں شاہراہیں بہت کم تھیں۔ شہری گلیاں اور بازار ایسے تھے جن پر چھوٹی چھوٹی بسیں "ساٹھ اور سترکلومیٹر تھی۔ وہ یہ تھا یہی تھا جیسے آپ کی محبوبہ آپ کے ساتھ رومانوی ہوتی گزارنے آئے اور آکر کہے کہ دو روز سے ہے۔

جب میں نیو یارک کی گلیوں بازاروں اور سڑکوں سے قدرے مایوس ہوا تو میں نے اپنی یونین لیڈر کی پرانی محبوبہ سے کہا کہ چلو کیڈیلاک پر شاہراہوں کی سیر کرنے چلتے ہیں۔ وہ راضی ہو گئیں۔ اور ہم دونوں نے نیو یارک سے لیبرٹی ہائیوے پر سفر کیا۔ ہم بروز اپریل ہزار کلومیٹر کا چلا تھے۔ ویسے ہم کو اتنا مناسب نہیں کیونکہ سفر طرح ہونے کے بعد انہوں نے مجھے بتایا کہ وہ بائی وے پر گاڑی چلاتے تھبرا تی ہیں۔ چنانچہ دونوں طرف گاڑی میں نے ہی چلائی اور اکیس دنوں میں دس ہزار کلومیٹر ڈرائیونگ۔

اس ڈرائیو سے میرا سپورٹس کا چلانے کا شوق پورا ہوا اور محبوبہ سے سیر ہوئی۔

جب کیڈیلاک محبوبہ کی خبر دوسری طرف پہنچی تو وہ بھی ڈرائیو حاصل کرنے آئیں اور دروپدی نے کسی بھی محبوبہ کو پل نکھانا یا مایوس نہیں اپنی شان دروپدی کے خلاف سمجھا۔

جب دروپدی اونٹاریو آیا تو اس نے خوش تھا کیونکہ اونٹاریو میں

بائی وے 401

بائی وے 400

بائی وے 427

اس کی منتظر تھیں۔ دروپدی خاص طور پر بائی وے 407 کی تعریف سے بہت خوش ہوا۔ ان شاہراہوں کی وجہ سے دروپدی کا سپورٹس کار چلانے کا شوق پورا ہو جاتا تھا۔

دروپدی ہر بار کئی سال کے بعد پرانی سپورٹس کار واپس کر کے نئی سپورٹس کار خرید لیتا تھا۔ دوسری بار دروپدی نے کہا کہ اب میں سپورٹس کار خریدنا چاہتی ہوں تو میں نے کہا کہ اب تم کیڈیلاک کو کیا کرو گی۔ دروپدی نے کہا کہ میں اس کو بیچ دوں گی۔ میں نے کہا کہ اس کی قیمت کیا ہے تو دروپدی نے کہا کہ اس کی قیمت ایک ہزار ڈالر ہے۔ میں نے کہا کہ اس کی قیمت تو بیس ہزار ڈالر ہے۔ دروپدی نے کہا کہ میں اس کو بیچ دوں گی

سیکولر دنیا اور پاکستان

ڈاکٹر فاروق عادل

چارلس ٹیلر ایک فلسفی ہیں۔ کینیڈا میں رہنے والے اس بزرگ کے ذہن میں جانے کیا سمائی۔ دو اک صحوں میں لگ گئے کہ مغربی معاشرہ تو اچھا خاصا مذہبی تھا پھر یہ کیسے سیکولر ہو گیا؟ سیکولرزم کی اصطلاح پر ہمارے یہاں مچلجا ہو جاتا ہے۔ ایک فریق کا خیال ہے کہ سیکولرازم کا مطلب ہے، لادینیت۔ دوسرے گروہ کو سیکولرزم کی اس تعبیر سے اتفاق نہیں۔ ان لوگوں کا کہنا ہے کہ اس کا مطلب لادینیت نہیں، بس فکری آزادی ہے۔ ادھر ہم لوگ اس قسم کی بحثوں میں الجھے رہے، ادھر چارلس ٹیلر دوسری راہ پر جا نکلے۔ انھوں نے فیصلہ یہ سنایا کہ ایک زمانہ تھا کہ مغربی باشندے کی زندگی خدا کے بغیر مکمل نہیں ہوتی تھی لیکن اب وہ کیفیت ہے کہ اب میں اس کا تجزیہ نہیں رہا۔ میرا کام اس کے بغیر نام سے مقبول ہوا۔ اس کتاب نے ان دنوں دینیت اور لادینیت کی بحث میں ایک طوفان اٹھا رکھا ہے۔

یوں سمجھ لیجیے کہ اس بزرگ نے مغرب کے فکری ارتقا کی ایک نئی تفسیر ہی بیان کر دی بلکہ مغرب کے اس فکری سانچے کو ہمارے سامنے یوں لا کھڑا کیا ہے کہ بحث کے پرانے موضوعات ایک نئے قالب میں ڈھلتے ہوئے دکھائی دے رہے ہیں۔ یہ سوال اس روز اقبال انٹرنیشنل انسٹی ٹیوٹ فار ریسرچ اینڈ ڈائیلاگ میں زیر بحث تھا۔ جنرل پرویز مشرف نے اس علمی و فکری ادارے کی بنیاد رکھ تو جانے کون مقاصد کے لیے رکھی تھی لیکن ان دنوں یہ ادارہ ایک نیک مقصد کے لیے سرگرم عمل ہے۔

اس ادارے کے روح رواں ڈاکٹر حسن الامین ہر دم اس جستجو میں رہتے ہیں کہ پاکستان کے مذہبی طبقات اور جدید یت پسندوں کو کسی ایسے نکتہ اتفاق پر لا کھڑا کیا جائے جس کے نتیجے میں یہ ہمارے ہاں مختلف انتہاؤں میں بھٹک دوڑتے ہوئے ان لوگوں کے درمیان نہ صرف مکالمے کی کوئی صورت پیدا ہو جائے بلکہ ملک و ملت کے مفاد میں بقائے باہم کی کوئی صورت بھی پیدا ہو جائے۔ یہی مقصد تھا جس کے لیے انھوں نے اس کتاب کا انتخاب کیا اور اس کی تفہیم کے لیے ڈاکٹر محمد عمار خان ناصر کو دعوت دی۔

ڈاکٹر صاحب ہمارے علمی حلقوں کی ایک مقتدر شخصیت ہیں۔ ان کی پرورش و پرداخت تو خالصتاً روایتی دینی حلقے میں ہوئی۔ ان کے والد گرامی علامہ زاہد الراشدی ایک روایتی عالم دین ہیں لیکن اس بزرگ کی افرادیت یہ ہے کہ انھوں نے مسجد اور حجرے کی تقویم میں رہتے ہوئے بھی اپنا پیغام اس زاویے کے ساتھ پیش کرنے کی کوشش کی ہے کہ یہ علم دونوں کو کسی ایسے نکتہ اتفاق پر لا کھڑا کیا جائے جس کے نتیجے میں یہ ہمارے ہاں مختلف انتہاؤں میں بھٹک دوڑتے ہوئے ان لوگوں کے درمیان نہ صرف مکالمے کی کوئی صورت پیدا ہو جائے بلکہ ملک و ملت کے مفاد میں بقائے باہم کی کوئی صورت بھی پیدا ہو جائے۔ یہی مقصد تھا جس کے لیے انھوں نے اس کتاب کا انتخاب کیا اور اس کی تفہیم کے لیے ڈاکٹر محمد عمار خان ناصر کو مدعو کیا

دھوکہ دینے پر مجھے گرل فرینڈ نے طمانچہ رسید کیا تھا، گلوکار میکا سنگھ

لڑکیوں سے فون پر بات کرتے ہوئے گرل فرینڈ نے پکڑ لیا تھا جس پر اس نے تھپڑ مارا

میں اس زمانے میں لڑکیوں سے بہت دھوکے بازی کرتا تھا لیکن تھپڑ کھانے کے بعد میری زندگی میں سدھار آ گیا

ممبئی (این این آئی) معروف بھارتی گلوکار میکا سنگھ نے دھوکہ دینے پر گرل فرینڈ کے ہاتھوں تھپڑ کھانے کا انکشاف کیا ہے۔ میڈیا رپورٹ کے مطابق میکا سنگھ نے ریلٹی شو کے دوران بتایا کہ ماضی میں ان کی ایک گرل فرینڈ نے دھوکہ دینے پر انہیں گھر میں داخل ہو کر طمانچہ رسید کیا تھا جس کے بعد سے وہ وفادار بن گئے۔ گلوکار نے اعتراف کیا کہ اگر میں نے فون پر بات کرتے ہوئے گرل فرینڈ کے ہاتھوں تھپڑ کھایا تو میں اس زمانے میں لڑکیوں کا شہر رامیش اور آلیش جیسے مردوں کے نام سے بدنام ہوا تھا، ایک مداح کے ساتھ ڈیٹ پر بھی جانا کرتا تھا۔ میکا نے کہا کہ انہیں ایک لڑکی بہت پسند تھی جس سے شادی کرنے اور بچوں کے ہاہمک سوچ لیے تھے، میں اس زمانے میں لڑکیوں سے بہت دھوکے بازی کرتا تھا لیکن تھپڑ کھانے کے بعد میری زندگی میں سدھار آ گیا اور اندازہ ہوا کہ گرل فرینڈ کیا ہوتی ہے، بعد میں مجھے محبت کی اصل حقیقت کا بھی پتہ چلا۔ ایک مداح کے ساتھ ڈیٹ پر بھی جانا کرتا تھا۔ میکا نے کہا کہ انہیں ایک لڑکی بہت پسند تھی جس سے شادی کرنے اور بچوں کے ہاہمک سوچ لیے تھے، میں اس زمانے میں لڑکیوں سے بہت دھوکے بازی کرتا تھا لیکن تھپڑ کھانے کے بعد میری زندگی میں سدھار آ گیا اور اندازہ ہوا کہ گرل فرینڈ کیا ہوتی ہے، بعد میں مجھے محبت کی اصل حقیقت کا بھی پتہ چلا۔ تھپڑ کھانے کے بعد میری زندگی میں سدھار آ گیا اور اندازہ ہوا کہ گرل فرینڈ کیا ہوتی ہے، بعد میں مجھے محبت کی اصل حقیقت کا بھی پتہ چلا۔

کیا عالیہ بھٹ اُمید سے ہیں! مداحوں کی قیاس آرائیاں

عالیہ بھٹ اور رنبیر کپور نے رواں سال 4 اپریل کو شادی کی تھی

ممبئی (این این آئی) بھارتی اداکارہ عالیہ بھٹ نے انسٹاگرام پر ایک تصویر پوسٹ کی جس سے انٹرنیٹ صارفین ایک وقت اتنا غلط فہمی کا شکار ہوئے کہ ساتھ ساتھ قیاس آرائیاں بھی شروع کر دی ہیں۔ عالیہ بھٹ نے سماجی رابطوں کی ویب سائٹ انسٹاگرام پر ایک پوسٹ شیئر کی جس میں انہیں ہسپتال کے بستر پر لیٹے دیکھا جا سکتا ہے جبکہ ان کے شوہر ماہ نیاز اداکار رنبیر کپور بھی اس تصویر میں دیکھے جا سکتے ہیں تاہم ان کی صرف پیٹھ نظر آ رہی ہے۔ اس تصویر میں ان کے سامنے انسٹاگرام مانیٹر جس پر کوئل

کترینہ شادی کے بعد پہلی مرتبہ فلم ''فون بھوت'' میں جلوہ گر ہوں گی

اداکار ایشان کھتر اور سدھانت چترویدی مرکزی کردار نبھاتے نظر آئیں گے

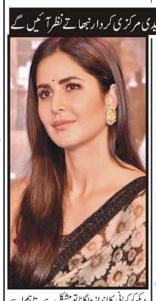

ممبئی (این این آئی) بھارتی اداکارہ کترینہ کیف نے اپنی آنے والی فلم بارکاسیدی فلم کا ٹیزر شیئر کیا ہے جو سوشل میڈیا پر مقبول ہو رہا ہے۔ بھارتی میڈیا رپورٹ کے مطابق جب سے کترینہ کیف، سدھانت چترویدی اور ایشان کھتر کی فلم فون بھوت کا اعلان ہوا ہے، شائقین ان تینوں اداکاروں کو سلور اسکرین پر دیکھنے کے لیے پرجوش ہیں تاہم اب بالی ووڈ کی ملکہ کترینہ کیف نے شادی کے بعد اپنی پہلی فلم ''فون بھوت'' کا ٹیزر انٹیشن انسٹاگرام پر مداحوں کے ساتھ شیئر کر دیا ہے۔ ٹیزر کو دیکھ کر کہانی کا اندازہ لگانا تو مشکل ہے تاہم اسے ایک بھیانک کامیڈی کا نام دیا گیا ہے جس سے ظاہر ہوتا ہے کہ فلم بارکاسیدی فلم ہے، جس میں کترینہ کے ساتھ پہلی مرتبہ سے اداکار ایشان کھتر اور سدھانت چترویدی مرکزی کردار نبھاتے نظر آئیں گے۔ اس پوسٹر کو شیئر کرتے ہوئے کیٹ نے لکھا کہ ''ایک بھیانک کامیڈی آنے والی ہے۔ دیکھتے رہنا فون بھوت''۔ شائقین ان تینوں اداکاروں کو سلور اسکرین پر دیکھنے کے لیے پرجوش ہیں تاہم ایشان بالی ووڈ کی ملکہ کترینہ کیف نے شادی کے بعد اپنی پہلی فلم ''فون بھوت'' کا ٹیزر انٹیشن انسٹاگرام پر مداحوں کے ساتھ شیئر کر دیا ہے۔ ٹیزر کو دیکھ کر کہانی کا اندازہ لگانا تو مشکل ہے تاہم اسے ایک بھیانک کامیڈی کا نام دیا گیا ہے جس سے ظاہر ہوتا ہے کہ فلم بارکاسیدی فلم ہے، جس میں کترینہ کے ساتھ پہلی مرتبہ سے اداکار ایشان کھتر اور سدھانت چترویدی مرکزی کردار نبھاتے نظر آئیں گے۔

''پوتوں کیساتھ کھیلنا چاہتا ہوں''، رشی کپور کی وہ خواہش جو پوری نہ ہو سکی

رنبیر کپور کے مرحوم والد رشی کپور کا پرانا انٹرویو سن کر مداح افسردہ ہو گئے

ممبئی (این این آئی) بالی ووڈ اسٹار رنبیر کپور کے مرحوم والد رشی کپور کا پرانا انٹرویو سن کر مداح افسردہ ہو گئے ہیں جس میں انہوں نے پوتوں کے ساتھ کھیلنے کی خواہش کا اظہار کیا تھا۔ میڈیا رپورٹ کے مطابق بھارتی فلم انڈسٹری کی معروف جوڑی رنبیر کپور اور عالیہ بھٹ نے اپنے ہاں جلد چھوٹی اولاد کی آمد کی خوشخبری سنائی ہے جس کے بعد آبجہانی اداکار رشی کپور کے مداحوں کے اس انٹرویو کا تذکرہ کر رہے ہیں جس میں رشی نے اپنے بچے کی شادی اور پھر پوتوں کے ساتھ کھیلنے کی خواہش ظاہر کی تھی۔ رپورٹ میں بتایا گیا کہ کرشی کا انتقال 2020 میں ہوا تھا اور انہوں نے 2018 میں دیے گئے ایک انٹرویو میں کہا تھا کہ چاہتا ہوں میرا پیارا رنبیر جلد شادی کرے اور اسے اپنی پسند سے چنتے ہوئے میں آزادی ہو گی۔

ڈالر جوئی دوسال کے عرصے میں ڈیڑھ ارب ڈالر مقبول ہو گئیں

لندن (این این آئی) ڈکری ایک ایسا پیشہ ہے جس سے منسلک افراد سوشل میڈیا سے دور نظر آتے ہیں لیکن ایک خاتون ڈالر جوئی بھی ہیں جنہیں ویڈیو شیئرنگ ایپ ٹک ٹاک پر 34 لاکھ صارفین نے فالو کیا ہے۔ 37 سالہ ڈالر جوئی اسمتھ پیشے سے ایک بار نفسیات ہیں لیکن وہ سوشل میڈیا پر بھی کافی متحرک ہیں۔ میڈیا رپورٹس کے مطابق کوردہ ہوا کے دوران ڈالر جوئی اسمتھ نے ویڈیو شیئرنگ ایپ ٹک ٹاک پر ذہنی تناؤ اور ڈپریشن کی آگاہی سے متعلق ویڈیوز بنانا شروع کیں۔ جب انہوں نے دیکھا کہ صارفین ان کی ویڈیوز میں دلچسپی ظاہر کر رہے ہیں تو ڈالر جوئی نے اپنی ویڈیوز میں چہرے کو چھپانے تفصیلی نوٹ لکھنے بھی بیان کرنا شروع کیے اور ہوا یوں کہ دیکھتے ہی دیکھتے انھوں نے انہیں ٹک ٹاک پر فالو کر لیا۔ ڈالر جوئی دوسال کے عرصے میں مقبول ہو گئیں۔

ٹاپ کین میوریک نے ڈاکٹر استریخ کو پیچھے چھوڑ دیا

نیویارک (این این آئی) معروف بالی ووڈ اداکار ٹام کروز کی فلم ٹاپ گن: میوریک نے عالمی باکس آفس پر 100 کروڑ ڈالر سے زائد کا ریکارڈ بزنس کر کے ڈاکٹر اسٹریخ کو پیچھے چھوڑ دیا۔ فلم میں ٹام کروز کی 1986 میں ریلیز ہونے والی فلم ٹاپ گن کا سیکوئل ہے۔ گزشتہ ماہ ریلیز ہونے والی ٹاپ گن میوریک رواں سال باکس آفس پر سب سے زیادہ منافع کمانے والی سب سے بڑی فلم بن گئی۔ کورونا وبا کے دوران ریلیز ہونے والی یہ دوسری فلم ہے جس نے باکس آفس پر ایک ارب ڈالر سے زائد منافع کمایا۔ اس سے قبل ایوانجرز: اینڈ گیم نو وے ہوم نے 190 کروڑ ڈالر کا منافع کمایا تھا۔ فلم کی نمائش چین اور روس میں نہیں ہوئی اس کے باوجود یہ فلم ٹاپ ایک ماہ کے دوران ایک ارب ڈالر کا منافع کما چکی ہے۔

ملیالم فلموں کے اداکار کی مبینہ خودکشی

ممبئی (این این آئی) بھارت میں ملیالم فلموں کے مقبول اداکار رنجی پرساد کی اپنی اٹالی اس کے گھر کے باہر درخت سے لٹکی ہوئی پائی گئی۔ اس ڈی پرساد کے بچوں نے اپنے والد کی اٹالی کو باہر درخت سے لٹکے ہوئے دیکھ کر پولیس کو اطلاع دی۔ بھارتی میڈیا کے مطابق کیرلا پولیس سائل کی وجہ سے پرساد کی خودکشی کی۔ پولیس کا کہنا ہے کہ اداکار رنجی اور گرلفرینڈ پریشانیوں کا شکار تھے، ان کی بیٹی نے بھی ان سے کچھ کہنے سے دور کی اختیار کر رکھی تھی۔ پولیس نے کہا کہ مرنے سے چند روز قبل تک پرساد بہت زیادہ ذہنی دباؤ میں تھے۔ واضح رہے کہ 2021 میں ایکٹر راج ارجنا نے پرساد کو مخلوقات رکھنے کے جرم میں گرفتار کیا تھا، ان کے پاس سے ہتھیار بھی برآمد ہوئے تھے۔ ملیالم فلموں کے اداکار کی مبینہ خودکشی اس رخت پر بھی گئی۔

عاطف اسلم کے بعد بیٹے کی آواز بھی مقبول ہو گئی، ویڈیو وائرل

کراچی (این این آئی) اداکار رنبیر کپور کی والدہ اور ماضی کی معروف اداکارہ نیتو کپور نے داد ی بیٹے کی آواز پر خوشی کا اظہار کیا ہے۔ سوشل میڈیا پر وائرل ایک ویڈیو میں دیکھا جا سکتا ہے کہ پاپارازی جب نیتو کپور سے کہتے ہیں کہ آپ دادی بننے والی ہیں تو اس پر نیتو کپور جواب میں صرف شکریہ کہہ دیتی ہیں۔ تاہم متعلقہ سوالات کے جواب میں اسی ویڈیو میں وہ یہ بھی کہتی ہیں کہ دادی بننا بنیادی بنیاد میں دنیا کی سب سے بہترین چیز ہے۔ خیال رہے کہ رواں سال 14 اپریل کو رشتہ ازدواج میں منسلک ہونے والی بالی ووڈ کی مقبول ترین جوڑی عالیہ بھٹ اور رنبیر کپور کے ہاں جلد ننھے مہمان کی آمد متوقع ہے۔ عالیہ بھٹ نے اپنے لاکھوں مداحوں کو بڑی خوشخبری سنانے کے لیے سوشل میڈیا ایپ انسٹاگرام کا رخ کیا اور شوہر کے ہمراہ اپنی تصویر شیئر کی جس میں دونوں اسکرین پر مسکراتے ہوئے پوز دے رہے ہیں۔ عالیہ بھٹ اور رنبیر کپور کے ہاں ننھے مہمان کی آمد متوقع ہے۔

عالیہ بھٹ اور رنبیر کپور نے مداحوں کو خوشخبری سنانے کے لیے انسٹاگرام کا رخ کیا

کراچی ناقابل رہائش شہروں میں شمار کیے جانے پر شہر اداروں کو تشویش

میں بس یہ کہوں گا قدرت اور ماحول ہمیں معاف نہیں کریں گے

نے مائیکرو بلاگنگ ویب سائٹ ٹوئٹر پر اپنی ایک تصویر ٹویٹ کی جس میں وہ کراچی کے ایک سیوریج نالے کے سامنے کھڑے نظر آئے۔ تصویر کے کیپشن میں شہزاد رائے نے لکھا کہ میں بیروزا پنے شہر کراچی کو بچانے کی کوشش کرتا ہوں شہر دی اکتاب کہ نیلی پیش کی مطابق کراچی کو دنیا کے ناقابل رہائش شہروں میں شمار کرایا گیا ہے۔ انہوں نے لکھا کہ میں کراچی کے بارے میں مزید کچھ نہیں کہہ سکتا لیکن قدرت اور ماحول ہمیں معاف نہیں کریں گے۔ قبل ازیں پاکستانی کرکٹ ٹیم کے سابق فاسٹ باؤلر وسیم اکرم کی اہلیہ شیرا اکرم یہ بھی اس خبر پر تبصرہ کرتے ہوئے کہا کہ کراچی کو اپنا گھر سمجھنے والے تقریباً 25 کروڑ شہری قابل احترام ہیں۔ ملک میں علیم، منظفان صحت اور دیگر سماجی مسائل کے حل کے لیے سرگرم معروف گلوکار شہزاد رائے نے کراچی کو دنیا کے ناقابل رہائش شہروں کی فہرست میں شمار کیے جانے پر تشویش کا اظہار کیا ہے۔ گزشتہ روز انہوں

عالیہ بھٹ نے مداحوں کو خوشخبری سنانے کے لیے انسٹاگرام کا رخ کیا

ازدواج میں منسلک ہونے والی بالی ووڈ کی مقبول ترین جوڑی عالیہ بھٹ اور رنبیر کپور کے ہاں جلد ننھے مہمان کی آمد متوقع ہے۔ عالیہ بھٹ نے اپنے لاکھوں مداحوں کو بڑی خوشخبری سنانے کے لیے سوشل میڈیا ایپ انسٹاگرام کا رخ کیا اور شوہر کے ہمراہ اپنی تصویر شیئر کی جس میں دونوں اسکرین پر پوز دے رہے ہیں۔ عالیہ بھٹ اور رنبیر کپور کے ہاں جلد ننھے مہمان کی آمد متوقع ہے۔ عالیہ بھٹ نے اپنے لاکھوں مداحوں کو بڑی خوشخبری سنانے کے لیے سوشل میڈیا ایپ انسٹاگرام کا رخ کیا اور شوہر کے ہمراہ اپنی تصویر شیئر کی جس میں دونوں اسکرین پر پوز دے رہے ہیں۔ عالیہ بھٹ اور رنبیر کپور کے ہاں جلد ننھے مہمان کی آمد متوقع ہے۔

امروز کھیل Imroz Sports

سہ فریقی سیریز میں پاکستان اپنا پہلا میچ 7 اکتوبر کو کھیلے گا

سہ فریقی ٹی ٹوئنٹی سیریز میں شرکت کرنے پر بہت مسرور ہیں ، بابر اعظم

پاکستان اپنے اگلے دو میچز 27 اور 30 اکتوبر کو پرتھ میں کوالیفائینگ ٹیموں کے خلاف کھیلے گا

راولپنڈی، پاکستان سری لنکا سیریز کیلئے ٹیم شرف اوزادوان کے پریکٹس سیشن میں موجود ہیں

لاہور (این این آئی) آئی سی سی منعقد ٹی ٹوئنٹی ورلڈ کپ 2022 کی تیاریوں کے سلسلے میں پاکستان کرکٹ ٹیم نیوزی لینڈ میں کھیلی جانے والی سہ فریقی ٹی ٹوئنٹی سیریز میں شرکت کریگی۔ ٹیکنے اوول کرائسٹ چرچ میں 7 سے 14 اکتوبر تک کھیلی جانے والی سہ فریقی سیریز میں پاکستان سمیت میزبان نیوزی لینڈ اور بنگلہ دیش کی ٹیمیں شرکت کریں گی۔ ٹی ٹوئنٹی کی عالمی رینکنگ میں تیسرے نمبر پر موجود پاکستان سہ فریقی سیریز میں اپنا پہلا میچ 7 اکتوبر کو بنگلہ دیش کیخلاف کھیلے گا۔ سہ فریقی سیریز والے دالی سہ فریقی سیریز میں پاکستان سمیت میزبان نیوزی لینڈ اور بنگلہ دیش کی ٹیمیں شرکت کریں گی۔ ٹی ٹوئنٹی کی عالمی رینکنگ میں تیسرے نمبر پر موجود پاکستان سہ فریقی سیریز میں اپنا پہلا میچ 7 اکتوبر کو بنگلہ دیش کیخلاف کھیلے گا۔ سہ فریقی سیریز کے مطابق نیوزی لینڈ اور بنگلہ دیش کے مابین ٹی ٹوئنٹی سیریز کا آغاز 10 اکتوبر کو ہوگا۔ تفصیلات کے مطابق گیرووڈی الیڈ ڈاؤن اوپنڈ 33 والی الیڈ ٹین پر 30 جون سے شروع ہوگا۔ تفصیلات کے مطابق گیرووڈی الیڈ ڈاؤن اوپنڈ 33 والی الیڈ ٹین پر 30 جون سے شروع ہوگا۔ 10 والی ٹیک شیڈول پر ہے جس میں دنیا کی ناموس ایکسٹ شرکت کریں گی۔ گیرووڈی الیڈ ڈاؤن سائیکل ریس 10 مرحلوں پر مبنی ہوگی جس میں خواتین سائیکل سوار 1,002.6 کلومیٹر کا سفر طے کریں گی۔ گیرووڈی الیڈ ڈاؤن سائیکل ریس اٹلی کے شہر گیلگاریاری سے شروع ہو کر پاڈوا میں ختم ہوگی۔ اپوزٹ میں 23 ٹیمیں ٹائٹل کے حصول کے لیے ایکشن میں نظر آئیں گی۔ گیرووڈی الیڈ ڈاؤن سائیکل ریس میں پاکستان کی ایناہ ڈنیر ریہ بھی اپنے اعزاز کا دفاع کریں گی۔ گزشتہ سال ایناہ ڈنیر پرفیشن کے گیرووڈی الیڈ ڈاؤن میں اپنا پہلا ٹھوس ٹائٹل جیتا تھا۔ گیرووڈی الیڈ ڈاؤن کے لئے ارجنٹائن کا ایلیوروی الحاق فرم کی گئی ہے جس میں سے فائنٹ کے حساب سے اس کو موضع بتایا ہے۔ عبداللہ شفیق نے کہا کہ ہم سب اپنی تیاری جاری ہے۔

بابر اعظم ورلڈ کلاس بیٹر ہیں جن سے سیکھنے کا موقع ملا، عبداللہ شفیق

دورہ سری لنکا کے حوالے سے کافی اچھی تیاری ہو رہی ہے، گفتگو

راولپنڈی (این این آئی) پاکستانی ٹیسٹ بیٹر عبداللہ شفیق نے کہا کہ بابر اعظم ورلڈ کلاس بیٹر ہیں جن سے سیکھنے کا موقع ملا۔ پنڈی کرکٹ اسٹیڈیم میں دورہ سری لنکا کے حوالے سے کافی اچھی تیاری ہو رہی ہے۔ دورہ سری لنکا بھی کرکٹ کیلئے کوشش کریں گے۔ میڈیا سے گفتگو کرتے ہوئے عبداللہ شفیق نے کہا کہ بابر اعظم ایک ورلڈ کلاس بیٹر ہیں جن سے سیکھنے کا موقع ملا ہے۔ انہوں نے کہا کہ بابر اعظم کا ہر کام کے کھلاڑیوں پر اچھا اثر ہے۔ سری لنکا کی کرکٹ ٹیم پاکستان کے ساتھ طاقتور تھی ہیں۔ انہوں نے کہا کہ اچھا لگا ہے بابر اعظم نے میری بیٹنگ کو داخل ذریعہ سے تیسری، میرے پسندیدہ کھلاڑی ہی چوتھے۔ محمد یوسف اور بابر اعظم ہیں۔ عبداللہ شفیق نے کہا کہ بابر اعظم کے ساتھ کھیل کر سیکھنے کا موقع ملا ہے۔ عبداللہ شفیق نے کہا کہ دورہ سری لنکا پر ابھی کرکٹ کھیلنے کی کوشش کریں گے۔ عبداللہ نے کہا کہ پنڈی کرکٹ اسٹیڈیم میں دورہ

راولپنڈی، سہ فریقی سیریز میں شرکت کرنے پر بہت مسرور ہیں

گیرووڈی الیڈ ڈاؤن سائیکل ریس 30 جون سے شروع ہوگا

روم (این این آئی) انٹرنیشنل سائیکلنگ یونین (یو سی ٹی) کے زیر اہتمام گیرووڈی الیڈ ڈاؤن سائیکل ریس کا 33 والی الیڈ ٹین 30 جون سے اٹلی میں شروع ہوگا۔ تفصیلات کے مطابق گیرووڈی الیڈ ڈاؤن اوپنڈ 33 والی الیڈ ٹین پر 30 جون سے شروع ہوگا۔ 10 والی ٹیک شیڈول پر ہے جس میں دنیا کی ناموس ایکسٹ شرکت کریں گی۔ گیرووڈی الیڈ ڈاؤن سائیکل ریس 10 مرحلوں پر مبنی ہوگی جس میں خواتین سائیکل سوار 1,002.6 کلومیٹر کا سفر طے کریں گی۔ گیرووڈی الیڈ ڈاؤن سائیکل ریس اٹلی کے شہر گیلگاریاری سے شروع ہو کر پاڈوا میں ختم ہوگی۔ اپوزٹ میں 23 ٹیمیں ٹائٹل کے حصول کے لیے ایکشن میں نظر آئیں گی۔ گیرووڈی الیڈ ڈاؤن سائیکل ریس میں پاکستان کی ایناہ ڈنیر ریہ بھی اپنے اعزاز کا دفاع کریں گی۔ گزشتہ سال ایناہ ڈنیر پرفیشن کے گیرووڈی الیڈ ڈاؤن میں اپنا پہلا ٹھوس ٹائٹل جیتا تھا۔ گیرووڈی الیڈ ڈاؤن کے لئے ارجنٹائن کا ایلیوروی الحاق فرم کی گئی ہے جس میں سے فائنٹ کے حساب سے اس کو موضع بتایا ہے۔ عبداللہ شفیق نے کہا کہ ہم سب اپنی تیاری جاری ہے۔

نیوزی لینڈ کرکٹ نے دورہ پاکستان کی تصدیق کر دی

بھارت کے خلاف ہوم سیریز کے بعد نیوزی لینڈ کی ٹیم پاکستان کا دورہ کرے گی

اسلام آباد (این این آئی) قومی کرکٹ ٹیم کے چیف سلیکٹر شاہد آفریدی نے کہا کہ ہم سیریز کے شیڈول کا اعلان کیا ہے کہ ہم نیوزی لینڈ کرکٹ ٹیم کو ہوم جنوری میں 2 ٹیسٹ اور 3 ون ڈے میچز کی سیریز کھیلنے کیلئے پاکستان آئے ہے۔ نیوزی لینڈ کی ٹیم اپریل میں وائٹ بال سیریز کے لئے دوبارہ پاکستان آئے گی۔ واضح رہے کہ نیوزی لینڈ کرکٹ ٹیم پچھلے برس ستمبر میں دورہ پاکستان میں کوئی نیچ کھیلنے بغیر منظکرت سکیورٹی خدشات کے باعث واپس واپس روانہ ہو گئی تھی۔ نیوزی لینڈ کرکٹ نے دورہ پاکستان کی تصدیق کر دی۔

سابق کپتان شاہد آفریدی کا موٹروے پر چالان ہو گیا

شاہد آفریدی نے موٹروے پولیس کے اہلکاروں کی تعداد سے سیلیٹیاں لیں

کراچی (این این آئی) قومی کرکٹ ٹیم کے سابق کپتان شاہد آفریدی کا موٹر وے پر چالان ہو گیا۔ شاہد آفریدی لاہور سے کراچی آ رہے تھے کہ مقررہ سے تیز گاڑی چلانے پر موٹروے پولیس نے 1500 روپے کا جرمانہ کر دیا۔ سابق کپتان نے موٹروے پولیس کو شاباش دیتے ہوئے کہا کہ قانون سب کیلئے برابر ہے۔ شاہد آفریدی نے موٹروے پولیس کے اہلکاروں کے ساتھ سیلفیاں

مجھے انگلینڈ کی کنڈیشنز میں کھیلنا پسند ہے، فاطمہ ثناء

جب پہلی بار ون ڈے کیپ ملی تو خوشی کا کوئی ٹھکانا نہ تھا

کراچی (این این آئی) قومی فاسٹ بلارز فاطمہ ثناء نے بزنٹھم میں ہونے والے اپوزٹ میں پاکستان کی نمائندگی کی۔ کہا کہ کہنے کہ انگلینڈ کی کنڈیشنز میں کھیلنا پسند ہے، اپنے پسندیدہ بولرز کو ان پچز پر کھیلتے ہوئے دیکھا ہے۔ ایک انٹرویو میں انہوں نے کہا کہ مجھے انگلینڈ کی کنڈیشنز میں کھیلنا پسند ہے، اپنے پسندیدہ بولرز کو ان پچز پر کھیلتے ہوئے دیکھا ہے، مجھے بھی کھیلنے کا موقع ملا ہے۔ فاطمہ ثناء نے کہا کہ مجھے کوشش ہوگی کہ میں کسی کامیابی میں اہم کردار ادا کروں۔ فاطمہ ثناء نے حال ہی میں انٹرنیشنل کرکٹ کونسل کی جانب سے ویمنز ون ڈے انٹرنیشنل کے لئے منتخب کیا گیا تھا۔ فاطمہ ثناء نے کہا کہ ڈی ایز 2021 کی کیپ ہوم کی ہے۔ انہوں نے گزشتہ برس آل راؤنڈر فارمس کا مظاہرہ کرتے ہوئے مجموعی طور پر 24 وکٹیں حاصل کیں تھیں۔ اسی کارکردگی کی بنا پر انہیں آئی سی سی نے 2021 ایمرجنگ کرکٹر آف دی ایئر کے ایوارڈ سے نوازا تھا۔ بارہ رہے کہ فاطمہ ثناء یہ ایوارڈ حاصل کرنے والی پہلی پاکستانی بن گئی تھیں۔ 20 سالہ فاسٹ بلارز فاطمہ ثناء کا تعلق کراچی سے ہے۔ بھائیوں کو دیکھ کر کھیلنے کا شوق پیدا ہوا۔

سری لنکا اور آسٹریلیا کے درمیان ٹیسٹ سیریز 29 جون کو کھیلا جائیگا

گال (این این آئی) سری لنکا اور آسٹریلیا کی کرکٹ ٹیموں کے درمیان ویمنز ٹیسٹ میچوں پر مشتمل سیریز کا پہلا میچ 29 جون سے 3 جولائی تک گال انٹرنیشنل سٹیڈیم ،گال میں کھیلا جائے گا۔ اس سے قبل آسٹریلوی ٹیم ٹین ڈی 20 انٹرنیشنل میچوں کی سیریز 1-2 سے جیت چکی ہے ،یہ میزبان ٹیم نے کنگز ڈز کو پانچ دن ڈے ٹیسٹوں کی سیریز میں 2-4 سے شکست دی تھی۔ دونوں ٹیموں کیلئے درمیان ویمنز ٹیسٹوں کی سیریز کے دونوں میچز کا بھی کھیلے جانے کے ویمنز ٹیسٹوں کی سیریز کا دوسرا اور آخری ٹیسٹ پنج 8 سے 12 جولائی تک گال میں کھیلا جائیگا ۔ آسٹریلوی ٹیسٹ ٹیم کو ماہ رتا فاسٹ باؤلر ایلس کیپر کا درجہ ہی سری لنکن ٹیم کو درمیانے کی قیادت میں ہوگی۔

بابر اعظم نے وہ ریارت کو بلی کیون پیٹرسن کا ریکارڈ اپنے نام کر لیا

کراچی (این این آئی) قومی کرکٹ ٹیم کے کپتان بابر اعظم نے وہ ریارت کو بلی اور سابق لیفٹ ہینڈ بیٹر کیون پیٹرسن کا ریکارڈ اپنے نام کر لیا۔ میڈیا رپورٹ کے مطابق قومی ٹیم کے کپتان بابر اعظم 20 ڈی ٹارٹیسٹ کی سرچ میں سب سے زیادہ رنز بنانے والے کپتان بن گئے ہیں۔ بابر اعظم نے 20 ڈی ٹارٹیسٹ کی سرچ میں 1013 رنز بنائے ہیں جبکہ کیون پیٹرسن کی 729 رنز تھے۔ بابر اعظم کے ٹیسٹ کیریئر کی 20 ڈی ٹارٹیسٹ میں پاکستانی کپتان بابر اعظم 1028 رنز کر کے پہلے نمبر پر ہیں جبکہ کیون پیٹرسن کی 1013 رنز تھے۔ بابر اعظم کے ٹیسٹ کیریئر کی 20 ڈی ٹارٹیسٹ میں 1013 رنز بنائے ہیں۔ خیال رہے کہ شاہد آفریدی نے 27 ٹیسٹ، 398 ون ڈے اور 99 ٹی ٹوئنٹی میچز میں پاکستان کی نمائندگی کی ہے، جس میں ماتریچ 1716، 8064 اور 1416 رنز بنائے۔ شاہد آفریدی نے اپنے انٹرنیشنل کیریئر کے دوران ٹیسٹ میں 48، ون ڈے میں 395 اور ٹی 20 میں 98 وکٹیں حاصل کی تھیں۔ سابق کپتان شاہد آفریدی کا موڑ وے پر چالان ہو گیا۔

ڈراپ ان پچز کا آئیڈیا شروع دن سے فضول قرار دیا تھا

اب ڈراپ ان پچز کی بجائے آسٹریلیا سے مٹی منگوانے کی بات ہو رہی ہے

لاہور (این این آئی) سابق ٹیسٹ کرکٹر ثاقب جاوید نے کہا ہے کہ ڈراپ ان پچز کا آئیڈیا شروع دن سے فضول قرار دیا تھا اب ڈراپ ان پچز کی بجائے آسٹریلیا سے مٹی منگوانے کی بات ہو رہی ہے۔ ایک انٹرویو میں ثاقب جاوید نے کہا کہ میں ڈراپ ان پچز کا آئیڈیا ناکام ہو گیا ہے ہی نہیں سمجھتا۔ لاہور قلندرز کے ڈائریکٹر کرکٹ آپریشنز ثاقب جاوید نے کہا کہ ٹی ٹوئنٹی فارمیٹ کا ورلڈ 19 ٹورنامنٹ ہی ایس ایل کی طرز پر کرانے کی کوشش کی جا رہی ہے، ایک کرانے کا مقصد ہر ڈاکٹ کو صحیح کر منافع کمانا اور ڈیپلیشن پر لگانا ہے تاہم سوچنے کی بات یہ ہے کہ انڈر 19 لڑکوں کو دیکھنے کا اور یہ کیک کیسے کامیاب ہو گی۔ ڈراپ ان پچز کا آئیڈیا شروع دن سے فضول قرار دیا تھا۔

راولپنڈی، پاکستان کرکٹ ٹیم کے کپتان بابر اعظم اور ڈیسٹ میں ڈائسرے پیچ کی کوشش کر رہے ہیں

راولپنڈی، شاہین پریکٹس پچ میں مخالف ٹیم کو مالنگ کرا رہے ہیں

1 — نقیبہ

لوڈشیڈنگ برداشت کرتا ہوگی، جب تک عالمی مارکیٹ میں تیل کی قدر میں کمی نہیں آتی کی روپے پر دہاؤ برقرار رہے گا۔ ایک اخبار میں مفتاح اسماعیل کے کیا گیا سرسائی مزید ارحاتی اثرات ہوں گے آنے سے کیلئے کوئی تفریحیں، معیشت کے مختلف تمام فیصلوں میں اتنی ڈالری رکاوٹ کا سامنا کرنا پڑے گا۔ مسلم لیگ (ن) کے رہنما خواجہ آصف کے بعد مزدار رہے یا نہ رہے اس سے کیے گئے کوئی منڈیوں میں۔ انہوں نے مزید کہا کہ میدان اٹھائیں گے بعد لوڈشیڈنگ ختم ہونے کے بعد 15 دن تک عوام کو لوڈشیڈنگ برداشت کرنا ہوگی۔ وزیرخزانہ نے کہا کہ ان کی حکومت نے کیس اور تیل کی قیمتوں میں کوئی اضافہ نہیں کیا ہے تاہم جیسے ہی مہنگائی کم ہوگی ہے۔ انہوں نے کہا کہ قطر سے ہم نے جو ایک کیس آئے گی روپے پر دہاؤ برقرار رہے گا۔ بحث کے حوالے سے وزیرخزانہ نے کہا کہ وفاقی کابینہ کا ہونا چاہئے تھا، انہوں نے کہا کہ وفاقی سال ہم نے عوام کو ریلیف فراہم کیا ہے۔ 150 ہزار روپے آمدنی والے افراد پر کوئی ٹیکس نہیں لگایا، ایک لاکھ کمانے والے افراد پر ہم نے ایک ہزار 250 روپے ٹیکس لگایا جبکہ پی ٹی آئی نے 3 فیصلے بازار قومی سطح پر لگایا تھا، انہوں نے کہا کہ ہم نے ایک کروڑ آمدنی والے افراد پر 13 ہزار 750 روپے ٹیکس لگایا جبکہ پی ٹی آئی کے دور میں 15 ہزار روپے ٹیکس تھا، ڈاخلی اکاؤنٹ سے جو قوانین کے افراد پر 23 ہزار 750 روپے ٹیکس عائد کیا ہے۔ وزیرخزانہ نے تسلیم کیا کہ ملک میں مہنگائی ہے، جس کا تعلق ہے انہوں نے مزید کہا کہ ان کی حکومت کے آنے کے بعد چیلنج، آغاز ہی سنتا ہوا مفتاح اسماعیل نے کہا کہ انہوں نے اپنی اسمبلی کے اجلاس میں کہا کہ ہم نے ایک ہزار ارب روپے کی ٹیکس پر حوصلہ رہا، دراں سال وجود 60 فی 2022 کروڑ روپے ٹیکس دیتے ہوئے کتنا ہیں۔ نیب اور ترقی ملک، دہاؤ ہوتے سے تاج کیا ہے: نیب اور ترقی ایک ساتھ نہیں ہوسکتی۔

2 — نقیبہ

وزیرتجارت کہہ سکتے ہیں۔ لحی فی دی سے کنفلکٹ کے ہوئے وزیرخزانہ مفتاح اسماعیل نے کہا کہ ہم جو دانی سے بیٹروں کی کیمیٹیں عبور بڑھیں کی، پیٹرول معمولات پر لیوی ڈالی جاتی ہے۔ انہوں نے کہا کہ اگر اس کی سمری آئے کے بعد وزیراعظم منظوری دیں گے لیکن میں بیلنس شیٹ لگانے کے حق میں نہیں ہوں۔ احتاق ڈاخلہ وزیرخزانہ نے کہا نے کی خبروں کے حوالے سے انہوں نے کہا کہ ہم نے کوئی بات نہیں کی ہے۔ وزیراعظم کے ساتھ ہوا۔ وزیرخزانہ نے کہا کہ کے احتاق کی ہے۔ وزیراعظم کی معاشی ٹیم کا حصہ ہیں، انیٹ ویک کے انٹرویو میں بھی وضاحتیں میں شامل تھے۔

3 — نقیبہ

پر اپنے بیان میں وزیراشرف نے کہا کہ ایک ہی پولیو ٹیم کی خلاف ہے یا موجودہ سیکولر بالکوں کی شہادت پر دل ظہور برکی اور زلیدہ دین۔ انہوں نے کہا کہ شہداء کے سوگواران کو اللہ عزیمتیں عطاء فرمائے۔ شاہدا شرف نے کہا کہ میں نے وزیر داخلہ کو دعا کی ہے کہ ہم ان کے ساتھ کھڑے ہیں کہ ہم سب کا ہدف ہے ہمسوے کی ترقی کے لیے ہر ممکن اقدامات کرنے کو تیار ہیں۔ وزیراعظم نے کہا کہ پاکستان کی ترقی میں سٹیٹ بینک کا اہم کردار ہے، ہمارے ملک کے معاشی ترقی کے لیے ہر ممکن کوشش کی جائے گی۔ وزیراعظم نے کہا کہ ہم نے ایک ہزار ارب روپے کی ٹیکس پر حوصلہ رہا، دراں سال وجود 60 فی 2022 کروڑ روپے ٹیکس دیتے ہوئے کتنا ہیں۔ نیب اور ترقی ملک، دہاؤ ہوتے سے تاج کیا ہے: نیب اور ترقی ایک ساتھ نہیں ہوسکتی۔

4 — نقیبہ

ہے۔ ٹیکی رہنما محمد مدنیل نے کہا کہ وزیراعظم نے بلوچستان کے معاملات سے آگاہ کیا۔ وزیراعظم نے جعفرمیڈیکل سٹی کے معاملات پر گفتگو۔ انہوں نے کہا کہ وزیراعظم نے بلوچستان کے امور پر ہمسوے کی ترقی کے لیے ہر ممکن اقدامات کرنے کی یقین دہانی کرائی۔ وزیراعظم نے کہا کہ پاکستان کی ترقی میں گنجائش ہے، ہماری معیشت کو مضبوط کرنے کے لیے ہر ممکن کوشش کی جائے گی۔ وزیراعظم نے کہا کہ بلوچستان کی ترقی کے لیے وزیراعظم کے ساتھ ہوا۔ انہوں نے کہا کہ ہم نے ایک ہزار ارب روپے کی ٹیکس پر حوصلہ رہا، دراں سال وجود 60 فی 2022 کروڑ روپے ٹیکس دیتے ہوئے کتنا ہیں۔ نیب اور ترقی ملک، دہاؤ ہوتے سے تاج کیا ہے: نیب اور ترقی ایک ساتھ نہیں ہوسکتی۔

5 — نقیبہ

کیا کہ اس بات پر کمیٹی تشویش ہے کہ بھارت نے پاکستان کے آفیشل ٹوئٹر اکاؤنٹس معطل کرنے کی بھارتی ٹوئٹر رائٹس کو معطلہ رائٹس کی فراہمی رک کی ہے۔ ٹوئٹ میں بتایا گیا کہ بھارتی حکومت نے ٹوئٹر کو انٹرنیٹ کی رسائی کو بلاک کرنے کی ہدایت کی۔ روکی گئی جن میں ایران، ترکی، مصر اور افغانستان شامل ہیں۔ وزارت سفارت خارجہ کے تحت جاری ٹوئٹ اکاؤنٹس شامل ہیں۔ ٹوئٹ میں کہا گیا کہ بھارت میں رائے میں تنوع اور معلومات تک رسائی کے لیے دائرہ محدود ہونا انتہائی تشویشناک ہے، موثر میڈیا پلیٹ فارموں تاقابل طلاق میں الاقوامی اصولوں کی پابندی کرنی چاہیے۔ ٹوئٹ میں بتایا گیا کہ بھارت نے ٹوئٹر پر ٹروبرڈ کے دو ان آفیشل اکاؤنٹس کیے بھارت میں رسائی فوری بحال کی فراہمی کیلئے بنائے گئے شہریوں کی تنقید کی فراہمی کیلئے بنائے گئے ٹرسٹ ریجنل ایڈوائزری کونسل کے ممبران ایران، ترکی، مصر اور افغانستان ک

صحافیوں کے مسائل قومی طور پر حل کیے جائیں، پرویز اشرف

پریس گیلری سے واک آؤٹ پر وزیر پارلیمانی امور مرتضیٰ جاوید عباسی نے صحافیوں سے بات چیت کی رپورٹ ایوان میں پیش کردی

صحافیوں پر تشدد کیا گیا، وفاقی وزراء کو ایسے پی ایف کے ملازمین کے بورڈ آف ڈائریکٹرز کے فیصلوں پر عمل نہیں ہورہا ہے، اعتزاز چودھری

اسلام آباد (این این آئی) قومی اسمبلی کے اجلاس میں میڈیا کنٹرول اسمبلی رہبر پرویز اشرف نے اے پی پی کے ملازمین کے مطالبات تسلیم کرتے ہوئے جو پیکیج پیکیٹس میں صحافیوں پر تشدد کرنے والوں کے اوف کا روائی کی رولنگ دیتے ہوئے حکومت سے کہا ہے صحافیوں کے مسائل قومی طور پر حل کیے جائیں۔ جو کے روزقومی اسمبلی کا اجلاس انکیٹر قومی اسمبلی راجہ پرویز اشرف کی سربراہی میں منعقد ہوا اجلاس میں صحافیوں کا پارلیمانی امور مرتضیٰ جاوید عباسی نے صحافیوں سے بات چیت کی رپورٹ پیش کردی۔

تیبہ 29 سٹوئیر پر بلاٹفارمیں

وزیر اعلیٰ بلوچستان میر عبدالقدوس بزنجو سابق کابینہ کے اجلاس کی صدارت کر رہے ہیں

میر اعجاز خان شنبرانی کی کاوشوں سے ضلع چاغی کے ہسپتالوں کیلئے ادویات منظور

ظاہر حیدر نارو ذکی نگرانی میں ضلع کے مختلف ہسپتالوں کیلئے ادویات روانہ کردیئے گئے

کوئٹہ (ڈیلی بلوچستان ایجنسی) بلوچستان عوامی پارٹی رشن ڈویژن کے ڈویژنل آرگنائزر و سابق معاون خصوصی وزیر اعلیٰ بلوچستان میر اعجاز خان شنبرانی کی کاوشوں سے ضلع چاغی کے مختلف ہسپتالوں کے لئے ادویات مہیا کی گئیں۔ ایسٹرک سے ہسپتالوں میں ادویات کی قلت ختم ہوگئی۔

تیبہ 6 سٹوئیر پر بلاٹفارمیں

سپریم کورٹ بلوچستان میں ٹریڈ یونینز پر پابندی ختم کرائے، منظور احمد

آئی ایل او کنونشن اور پاکستانی آئین کے تحت ملازمین کو یونین سازی کا حق حاصل ہے

کوئٹہ (پ ر) نیشنل لیبر ایسوسی ایشن بلوچستان کے جنرل سیکریٹری منظور احمد نے چیف جسٹس آف پاکستان جسٹس عمر عطا بندیال سے مطالبہ کیا ہے کہ بلوچستان میں سرکاری، نیم سرکاری اور خود مختار اداروں کی 62 ٹریڈ یونینز پر پابندی کو فوری طور پر ختم کیا جائے، کیونکہ کسی بھی ادارے کے ملازمین کو انکو تشکیل کیلئے آرگنائزیشن (ٹی ایل او) کے

تیبہ 7 سٹوئیر پر بلاٹفارمیں

اوپی ڈیز میں مریضوں کو ہر ممکن سہولتیں ملنی چاہئیں، حمزہ شہباز

ہسپتالوں کی اوپی ڈیز کو کم سے کم وقت میں بہتر بنایا جائے، وزیر اعلیٰ پنجاب

لاہور (این این آئی) وزیر اعلیٰ پنجاب حمزہ شہباز شریف صوبے کے عوام کو صحت کی معیاری سہولتوں کی فراہمی کے لئے سرگرم ہیں، انہوں نے تمام ہسپتالوں کی اوپی ڈیز میں صحت کی سہولتوں کو یقینی بنانے کا فیصلہ کرلیا۔ تنصیبات کے مطابق حمزہ شہباز وزیر اعلیٰ پنجاب حمزہ شہباز شریف کی زیر صدارت اجلاس ہوا جس میں صوبے کے

تیبہ 8 سٹوئیر پر بلاٹفارمیں

امریکہ اور پاکستان کے درمیان صحت کے شعبے میں تعاون کو فروغ دیا جارہا ہے، پاکستانی سفیر

پاکستان فارماسوٹیکل کمپنیاں کے فروغ کیلئے امریکی فارما کمپنیوں کو شامل ہونگی روزنامہ دیگا، مسعود خان

واشنگٹن (این این آئی) امریکہ میں تعینات سفیر پاکستان مسعود خان نے کہا ہے کہ امریکہ اور پاکستان کے درمیان صحت کے شعبے میں تعاون کو فروغ دیا جارہا ہے۔ امریکہ میں سفیر پاکستان مسعود خان نے امریکہ کے معروف درگاہ جاز باکان یونیورسٹی میں شعبہ صحت سے متعلقہ 80 انٹرنیشنل طلبا سے خطاب کرتے ہوئے کہا کہ امریکہ اور پاکستان فروغ دیا جارہا ہے۔

تیبہ 12 سٹوئیر پر بلاٹفارمیں

سیاسی مفاہمت کے باوجود ایم کیو ایم پاکستان اور پی پی کے درمیان عدالتوں میں جنگ جاری

ایم کیو ایم کا پاکستان نے آئی پی ایس کے خسر کے ذریعے بھرتیوں کو سندھ ہائی کورٹ میں چیلنج کردیا، عدالت نے 9 اگست کے لیے حکومت سندھ اور دیگر کو نوٹسز جاری کرتے ہوئے

تیبہ 13 سٹوئیر پر بلاٹفارمیں

ایم کیو ایم کے رہنماء کنورنوید جمیل برین ہیمرج کے باعث مقامی اسپتال میں داخل

وزیر اعلیٰ سندھ کا خاندانی تعلق صدیقی اور خواجہ اظہار کو ٹیلی فون، کنورنوید جمیل کی طبیعت سے متعلق خیریت دریافت کی

کراچی (این این آئی) متحدہ قومی موومنٹ پاکستان کے رہنماء کنورنوید جمیل کی برین ہیمرج کے باعث طبیعت ناساز ہوگئی ہے، جس پر انکے خسر کے ذریعے ایک ہی ایمبولینس کے ذریعے انکو کراچی کے اسپتال لے جایا گیا۔ ایم کیو ایم رابطہ کمیٹی کی جانب سے بتایا گیا کہ وہ کی

تیبہ 14 سٹوئیر پر بلاٹفارمیں

11 جماعتی اتحاد میں دراڑیں واضح ہوچکی ہیں، شاہ محمود قریشی

اتحادی جماعتیں ساتھ چھوڑ دیں تو شہباز حکومت خطرے میں پڑ جائیگی، سابق وزیر خارجہ کی پریس کانفرنس

پنجاب میں نیا آئینی بحران جنم لینے والا ہے، پنجاب انتظامیہ جانبداری کا مظاہرہ نہ کرے، قانون کے دائرے میں رہ کر اپنی ڈیوٹی سرانجام دے

ملتان (این این آئی) پاکستان تحریک انصاف کے وائس چیئرمین اور سابق وزیر خارجہ شاہ محمود قریشی نے کہا ہے کہ 11 جماعتی اتحاد میں دراڑیں واضح ہوچکی ہیں، اتحادی جماعتیں ساتھ چھوڑ دیں تو شہباز حکومت خطرے میں پڑ جائیگی، پنجاب انتظامیہ جانبداری کا مظاہرہ نہ کرے، قانون کے دائرے میں رہ کر اپنی ڈیوٹی سرانجام دے۔ سابق وزیر

تیبہ 1 سٹوئیر پر بلاٹفارمیں

عوام کو بدترین لوڈشیڈنگ پر احتجاج کا بنیادی حق بھی حاصل نہیں، شہباز گل

ان شاء اللہ فتح ہمیں میر کمال خان عالیانی کے حمایت یافتہ امیدواروں کی ہوگی

اپکل (شاہد امروز) موضع ڈان بیلہ میں بلدیاتی انتخابات کے حوالے سے مشاورتی میٹنگ تفصیلات کے مطابق بلدیاتی انتخابات کے اعلان کے بعد سیاسی صورتحال ڈپوسیٹ مراحل میں

تیبہ 4 سٹوئیر پر بلاٹفارمیں

موضع ڈان بیلہ میں بلدیاتی انتخابات کے حوالے سے مشاورتی میٹنگ

ان شاء اللہ فتح ہمیں میر کمال خان عالیانی کے حمایت یافتہ امیدواروں کی ہوگی

اپکل (شاہد امروز) موضع ڈان بیلہ میں بلدیاتی انتخابات کے حوالے سے مشاورتی میٹنگ تفصیلات کے مطابق بلدیاتی انتخابات کے اعلان کے بعد سیاسی صورتحال ڈپوسیٹ مراحل میں

تیبہ 2 سٹوئیر پر بلاٹفارمیں

بلدیاتی انتخابات: الیکشن کمیشن نے وزیراعظم کو کبوتر میں ڈیم کے افتتاح سے روک دیا

ضابطہ اخلاق پر عملدرآمد کیلئے وزیراعظم نے ڈیم کا افتتاح منسوخ کردیا

اسلام آباد (این این آئی) الیکشن کمیشن نے وزیراعظم شہباز شریف کو کبوتر میں ڈیم کا افتتاح (آج) بدھ کو کبوتر میں افتتاح کرنے والے کمیشن ہیلپ کے مطابق الیکشن کمیشن نے

تیبہ 3 سٹوئیر پر بلاٹفارمیں

چیف کیریئر پلاننگ عبدالعزیز عقیلی اسسٹنٹ سپریٹنڈنٹ پولیس کے 149 ویں بیچ کی پریڈ کا منظر

ڈسپلے سینٹر عوام کی آسانی کیلئے بنائے گئے ہیں، عطاء اللہ بروہی

عوام اپنے ووٹ کی درستگی کیلئے ایسے علاقوں کے قریبی ڈسپلے سینٹر کا دورہ کریں

کوہلو (نامہ نگار) ڈپٹی کمشنر ضلع کوہلو نے ڈسپلے سینٹر کا دورہ کرتے ہوئے کہا کہ ووٹر اپنے ڈسپلے سینٹر کے جس کے اوپر کوائف کی جانچ پڑتال کرکے اپنے ووٹ کا صحیح اندراج کریں۔ تفصیلات کے مطابق ضلع میں الیکشن کمیشن کی جانب سے مختلف علاقوں میں پبلیکیشن کے ذریعے ڈسپلے سینٹر بنائے گئے ہیں۔ ڈسپلے سینٹر پر ایک ہفتے کا دورہ کرنے والے ووٹر کو اپنے ووٹ کی درستگی کا جائزہ لینا چاہیے۔ ڈسپلے سینٹر کا دورہ کرنے کے بعد ووٹر کو اپنے ووٹ کی درستگی کا جائزہ لینا چاہیے۔

تیبہ 30 سٹوئیر پر بلاٹفارمیں

ملک میں لوڈشیڈنگ کا بحران شدت اختیار کرتا جارہا ہے، عمر ایوب

تحریک انصاف نے 80 فیصد لوڈشیڈنگ ختم کردی تھی، سابق وزیر

اسلام آباد (این این آئی) پاکستان تحریک انصاف کے رہنما عمر ایوب نے کہا ہے کہ ملک میں لوڈشیڈنگ کا بحران شدت اختیار کرتا جارہا ہے تحریک انصاف نے 80 فیصد لوڈشیڈنگ ختم کردی تھی، وزیراعظم کہہ رہے ہیں جولائی میں لوڈشیڈنگ ہوئی، حکومت اپنی ہی نااہلی کا خمیازہ اور انرجی بحران ختم کرے، روس سے بھارت سیت کی ملک تحریک انصاف نے 80 فیصد لوڈشیڈنگ ختم کردی

تیبہ 31 سٹوئیر پر بلاٹفارمیں

پارلیمانی سیکرٹری اطلاعات بشریٰ رند سے، کرسی صوبائی اسمبلی شاہینہ کاکڑ اسمبلی اجلاس میں بات چیت کررہی ہیں

مازی پورہ ڈرینگل کی طویل بندش کے خلاف کیا جانیوالا احتجاج ختم کردیا گیا

کراچی (این این آئی) کراچی میں مازی پورہ ڈرینگل کی طویل بندش کے خلاف کیا جانے والا احتجاج ختم کردیا گیا ہے۔ مازی پورہ کے دونوں لرکیٹ پر ٹریفک بحال ہوگیا ہے، پولیس اور رینجرز کی بھاری نفری جائے وقوعہ پر موجود ہے۔ احتجاج

تیبہ 33 سٹوئیر پر بلاٹفارمیں

تیمر پور میں گدھا گاڑی چلانے والے کی بیٹی الیکشن میں کامیاب

خیر پور (این این آئی) سندھ میں ہونے والے بلدیاتی انتخابات کے پہلے مرحلے میں خیر پور سے گدھا گاڑی چلانے والے کی بیٹی نے بطور آزاد امیدوار الیکشن جیت لیا۔ میڈیا رپورٹس کے مطابق پروین شیخ دلد غلام شاہ شیخ نے سیمیل کینٹی خیر پور

تیبہ 34 سٹوئیر پر بلاٹفارمیں

سینٹرل جیل کے 45 اسیران کے ایف اے، وعلم شرقیہ کے امتحان دیئے

مکاؤ (این این آئی) سپرنٹنڈنٹ سینٹرل جیل فیصل آباد چوہدری اعمر فی کے مطابق سینٹرل جیل کے 45 اسیران ایف اے وعلم شرقیہ کے امتحان میں شریک ہیں اور متعلقہ بورڈ کی طرف سے امتحانی عملہ شیڈول کے مطابق اسیران کے امتحانات ہ

تیبہ 35 سٹوئیر پر بلاٹفارمیں

اتحادی حکومت عوامی مسائل حل کرنے میں ناکام ہوچکی ہے، مولانا علیم الدین شاکر

لاہور (این این آئی) عالمی مجلس تحفظ ختم نبوت لاہور کے ناظم اعلیٰ جامعہ خاتمہ النبوۃ لاہور مولانا علیم الدین شاکر نے کہا ہے کہ اتحادی حکومت عوامی مسائل حل کرنے میں ناکام ہوچکی ہے، پاکستان میں اس وقت مہنگائی بے لگام ہوچکی ہے اور اس منہ زور مہنگائی نے عوام کا جینا محال کر رکھا ہے، عوام چیخیں رہی ہے حکمران اقتدار کی بھوک میں اپوزیشن کو دبانے کے لیے ایف ایف کو دستار کرنے کیلئے دن رات محنت کر رہے ہیں۔ ان خیالات کا اظہار انہوں نے جامع مسجد

تیبہ 39 سٹوئیر پر بلاٹفارمیں

کراچی میں مبینہ پولیس مقابلے میں 3 ملزمان ہلاک

مارے جانے والے ملزمان کے دو سے تین ساتھی فرار ہونے میں کامیاب ہوگئے، پولیس حکام

کراچی (این این آئی) مبینہ طور پر پولیس مقابلے میں 3 ملزمان مارے جانے والے ملزمان کے دو سے تین ساتھی فرار ہونے میں کامیاب ہوگئے، پولیس حکام کے مطابق ملزمان کو پکڑنے کے لیے کارروائی کی جارہی تھی، ملزمان کے ساتھی فرار ہونے میں کامیاب ہوگئے، ایس ایچ او کلفٹن